SLUŠAJ RADIO S1 zvezde pevaju ZVEZDE 3 VIŠE PESAMA 808 VOLIS

STOP NASILJU

(KURIR TV) NATAŠA BEKVALAC IZAŠLA IZ KUĆE: Pevačica sa advokatom i sestrom bila kod notara, POTPISALA PAPIRE i vratila se u dom na Dedinje

STARS 16.04.2018. 16:13h

Nataša Bekvalac, koju je suprug Luka Lazukić istukao u subotu ujutro zbog čega je završila u Urgentnom centru, danas je izašla iz stana u Dedinju i otišla je do notara na Novom Beogradu.

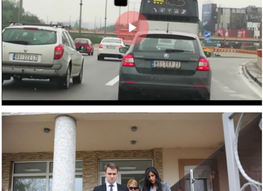

FOTO: ZORANA JEVTIĆ

Nataša je se naočarima na očima, sva u crnom, izašla iz stana i nije davala nikakve izjave.

FOTO: ZORANA JEVTIĆ

Ekipa Kurir prati Natašu Bekvalac, koja je u pratnji advokata Nemanje Vlćeka i sestre Tatjane Mrkić, koja je i pevačkin PR, stigla ispred zgrade na Novom Beogradu.

FOTO: VAN ORDINACIJE

Kako Kurir saznaje, bila je kod notara, potpisala je neke papire, a odmah posle toga, pevačica se vratila u svoj dom na Dedinju.

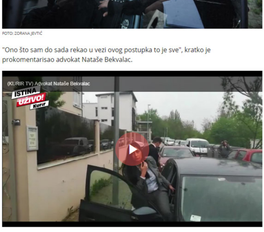

FOTO: ZORANA JEVTIĆ

"Ono što sam do sada rekao u vezi ovog postupka to je sve", kratko je prokomentarisao advokat Nataše Bekvalac.

FOTO: ZORANA JEVTIĆ

Podsetimo, Prvo osnovno tužilaštvo usvojilo je predlog o produženju mere zabrane prilaska Luki Lazukiću na 30 dana zbog nasilja nad supругom Natašom Bekvalac, potvrdila je za Kurir Aleksandra Đenadić, portparol Tužilaštva.

FOTO: ZORANA JEVTIĆ

Luka je u alkoholisanom stanju došao kući u noći između petka i subote, a nakon čto je Nataša videla ljubavne poruke sadrugom ženom na njegovom telefonu, došlo je do svađe. Nakon toga, iz strušnjak je nasrnuo na nju i naneo joj povredu glave i masnicu na oku.

FOTO: ZORANA JEVTIĆ

Pevačica se sa povredama odmah uputila u Urgentni centar, koji je posetila još nekoliko puta jer je zadobila potres mozda. Lazukiću je izrečena mera zabrane prilaska Nataši Bekvalac.

FOTO: DAMIR DERVIŠAGIĆ

Kurir.rs/I.E/Foto Zorana Jevtić

NAJNOVIJE | NAJČITANJE | REAKCIJE

15:05 POTOP U SREBRENIKU: Voda poplavila kuće posle velikog nevremena, ulice se pretvorile u reke (VIDEO)

15:02 UHAPŠENI LAŽNI ZIDARI: U Splitu privedeno 7 državljana BIH zbog falsifikovanja diploma!

14:59 RAZVOD KIJE I SLOBE JE OVIH DANA GLAVNA TEMA: Priča se da pevač odugovlači da potpише papire, a evo šta je navelo kao RAZLOG! ↻ ↻

14:52 PREVRNUTE KUĆU I SVE BUDELARE, ovaj novčić možete zameniti ZA 110.000 EVRA! (VIDEO)

14:49 SIN GOCE BOŽNOVSKIJE JEDAN OD NAJPROBLEMATIČNIJIH NA SRPSKOJ SCENI: MAMI NALI SLIKU SAMO TEŠKE MUKE, ali ovo što su sad ZAJEDNO uradili ce vas oduševiti (VIDEO) ↻ ↻

SVE NAJNOVIJE VESTI

SAMSUNG MUNDIJAL 2018

FELIKS BRIH ZAVRŠIO SAGU NA MUNDIJALU U RUSIJI: FIFA šalje kući sudiju koji je kreatinu ostavio Srbiji! PAO NA OBLOŽIMA! (FOTO)

SUBAŠIĆEVOM SPRSKOM POSEBNI LUKA udeliće: Moraš je da se odrekne navije i nove, ovo zato NIJE SMOGAO SNAGE!

SRBI, PYKA VAM MATERINA! Legendarni hrvatski tenner žestoko opleo: Pa ja bih od Srbije napravio ono što je sada Hrvatska!

ZA MOJE DRUGARE ALBANCE! Sveđanin objasnio zašto je pokazivao arhaičnog orla, a ono šta je rekao RAZBESNELO SRBE!

VIC DANA

Doktore, molim vas, za moje kilograme koliko bi trebalo da budem visoka? - Negde oko četiri metra. - Eto, ja im lepo kažem da sam niska, a oni sve zapeli debeela.

LUKSUZNI TURSKI HOTELI 5* ... www.1atravel.rs
Novi turistički pravilnik, Lahtari hotel i nihanje pomoćnik admir... 5-15 dana Čartar 1st iz Beograda. 1A TRAVEL 011655780 0

Like us on Facebook

POPUSTI DO 40% ... 1gradbeno.rs
Sve vrste boja i lakova, oprema za iznajmljivanje i trčanje. Popusti do čak 40%!

(C) 1Plus.rs

ADRIA MEDIA TV

Mirko Sijan

MA DAJ LJUDI OVO STVARNO NIJE HUMANO! Otkrili gužvu da izgleda kao zebra! (VIDEO)

Nataša DNK ugleda po blogerkama (VIDEO)

KURIR SPORT: Šest razloga zbog kojih Zvezda ove godine može više nego prethodne.

ESPRESO

HRONIKA
BALIĆ: OBLAGOJEVIĆ NA NOVI TRAGEDIJA U FINANSIRANJU ČETNIKA! NE ZABORAVITE SREBRENICU! Ovaba su dosledali Mantja Šerifović i Šonjerać! A da ona kaže sa ove ta?
FOTO

SPORT ZA MOJIM PRIJATELJIMA
FRIZBANO ONO POČEO DA PREDRIVA! Svoboda objasnio zašto je pokazivao albanskog orla! Evo ono je ustvarji, a zuf ne dopa (VIDEO)
FOTO

ZIVOT NA VIDOKRUG NO.8!: Pogledajte kako to izgleda kad Dragana Mirković skrci devetu 16. rođendan (FOTO)
FOTO

ENDORFINI
EDUKOVIĆEVA: Pogledajte kako MODNI DIZBOC nosiva Predsednica ANV BRNABIĆ! (VIDEO)
FOTO

VEDRANI FIET
GNAZ NAS PRAVI BUDALAMA. SAUE SUBJEKTIVNIJEMI ČIJE JE SEDIŠTE U PROSTOROJAMA NEGOVETA STRANKE! Tvrdnoć hrvatskog upravnika Rotkovića, a ovaj ima NIŠE OŠTAO DIŽEŠAN
FOTO

NEMANJA SAVIĆ
NEMA VEĆE BRIKE OD OVOG: Otkrivno čelk kako da SE VEŠ NE OŠLBA na brlaa postrdonama. OVO JE GENIJALNO!
FOTO

PRATI KURIR NA FACEBOOKU

ZAGLUŽENA POBEDA SKAND... FORSIRENJOV PROJEKTIL ZA ČETVRTFINALE: Đorđević izbacili Šoljaraca i Albance za Mundijala (VIDEO)

DA VIDIMO STA CE SADA DA ... BRAVO! ŠVEDANIN OSVETIO SRBE: Reprezentativac Švedske pecnuo Albance u derbiju Šoljaraćkoj! Pusle OVOGA Đaka i Šešlji su POLUDELI! (FOTO)

OTVORENO PREVENTIVNO EN... BOKOVIĆ PREGAZIO TENISA: Novak na putu da drugog kola Vimbldona igraše samo 6 gemova (VIDEO)

OTKRIVAMO KOJE FUDBALI... DANIJEL SUBAŠIĆ, KOJI JE ODVEO KOCKASTE U ČETVRTINALE: Je vila nisam Srbin!

ZLOUPOTREBE
BAHATO I LUDILO MOZGA: DIREKTOR BEOGRADSKE POLJOVNE ŠKOLE SEBI DAO PLATU: 1.330.000 DINARA! A svem sinu 325.000 mesečno!

STIH DANA

Pitam te ima li mlado nade da imam te na jedan dan da te ukradem

Dženan LonZarević, „Pitam te"

ADRIA MEDIA PREPORUKE

Ciganske karte predviđaju za jul: Ljubavna sreća, lepe prepune izvršene želje, a Đinsi nešto posebno glavo! 24sata.rs

UDALA SE SUZANA MANČIĆ: ovo je venčanica koja je ovaplja ona srca! (FOTO) 24sata.rs

NENAD BJEKOVIĆ: Kraljević mora da ostane selektor! Sport.rs

Slatko osveženje: Milkšejk sa sladoledom i kremom (RECEPT) Lepotaiznja.com

Nina Janković: Želim veliko PORODIČNO i svoju kćI da nagradim PODARIM DEVOJČICU Zena.espreso.rs

Vunderkind iz Belgije: Osmogodišnji dečak uskoro kreće na fakultet (VIDEO) nasvet.egoografic.rs

Ljubavni horoskop za danas: da li će rasum pobediti slatke želje srca Horoskop.rs

Astro prognoze za leto 2018: Sjajna sezona za Đevdnet i ljubavne prijatelje zoomposlijan.rs