Lukini roditelji OD SRAMOTE ne izlaze napolje, spustili roletne!

A. P. · 15.04.2018. 14:25 · Komentara: 0 Like 0 Share Твитуј

FOTO: MILAN ILIĆ / RAS SRBIJA

Luka Lazukić pretukao je Natašu Bekvalac u noći između petka i subote i zbog toga je juče bio uhapšen u kući roditelja u kojoj se krio, te policija nije mogla da ga nađe.

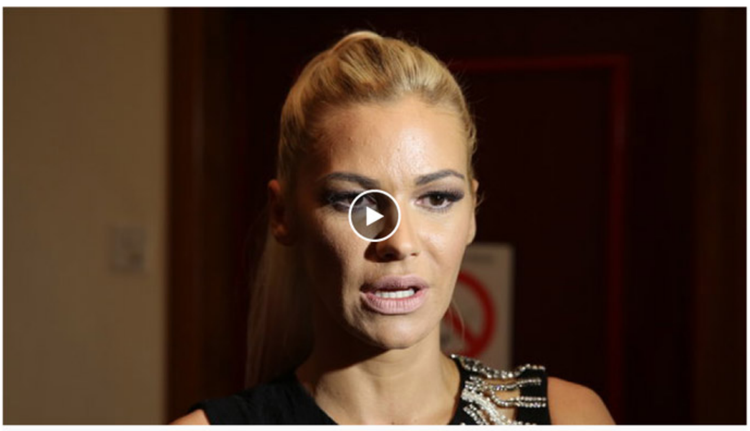

Međutim, ubrzo je pušten da se brani sa slobode uz zabranu prilaska Nataši. Nije poznato da li se Luka vratio kod roditelja nakon puštanja da se brani sa slobode.

Međutim, ono što je poznato jeste da Lukin otac Radomir nastavlja sa sličnim ponašanjem kao i juče. Nakon što je juče slagao da Nataša, on i Luka zajedno piju kafu, danas smo ga sreli u domu u kojem živi, a kada nas je video, odbrusio je:

- Doviđenja i prijatno! - rekao je on besno i zalupio vratima, a odmah je spustio i roletne.

FOTO: A. POPOVIĆ / RAS SRBIJA

Pulsonline

ONA NIJE NAŠE DETE: Vesna Đogani prvi put komentarisala Lunu i ŠOKIRALA SVE! (VIDEO)

Zavirite na rođendansku žurku 16-godišnje ćerke Dragane Mirković! (FOTO)

Anabela na sve načine pokušavala da SPREČI vezu Slobe i Lune!

Kija otkrila zašto je plasirala informaciju da je u vezi sa Andrijom!

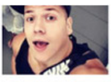
Konačno OTKRIVENI DETALJI PORUKA koje je Sloba Radanović razmenjivao sa

Kija ISPROZIVALA Lunu, pa poručila: 'NISAM ZBOG NJE POSTALA

Najčitanije SADA

1 VELIKA AKCIJA POLICIJE Uhapšeni Šapićevi ujak i ujna zbog pranja novca

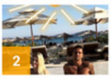
2 KUPA SE U MILIONIMA A zbog ovoga što je fudbaler Boško Janković rekao o svojoj

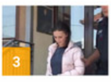
3 NAHRANILA DETE, ZAMOTALA GA U ĆEBE I OTIŠLA DO REKE Crnogorka priznala da

4 Jedna od najlepših srpskih sportistkinja se udala za 12 GODINA STARIJEG

5 Snažan zemljotres u Albaniji, TRESLA SE PODGORICA