"POVRAĆALA JE, IMA TEŽI POTRES MOZGA" Nataši Bekvalac se vratila u Urgentni, opet joj je POZLILO

A. Ivanović/ M. Pejić · 14.04.2018. 16:40 · Komentara: 16 Like 380 Share Твитуј

FOTO: LJ.T. / RAS SRBIJA

Nataša Bekvalac uputila se ponovo, iz doma na Dedinju gde ju je jutros pretukao Luka Lazukić, u Urgentni centar.

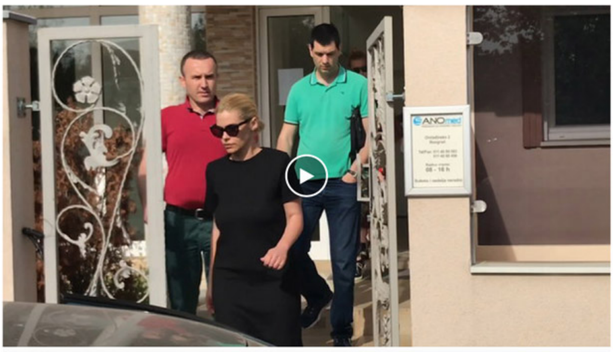

Kako saznajemo, Nataša je u Urgentni ponovo došla zbog rendgena, na koji je otišla odmah nakon što su je primili u bolnicu.

FOTO: PETAR DIMITRIJEVIĆ / RAS SRBIJA

- Nataša je, vidno potresena, došla sa prijateljima u Urgentni. Tamo su je doktori odmah poslali na rendgen - kaže za "Blic" izvor koji se zatekao na licu mesta.

FOTO: PETAR DIMITRIJEVIĆ / RAS SRBIJA

Na fotografijama se vide ogrebotine i modrice ispod levog oka, koje je Nataša pokušala da sakrije velikim crnim naočarima.

FOTO: LJ.TOZEV / RAS SRBIJA

Međutim, ono što se ubrzo dogodilo nakon što je napustila Urgentni centar jeste da je Nataši pozlilo.

Kako "Blic" saznaje, Nataša Bekvalac se ubrzo pošto je napustila Urgentni centar ponovo vratila tamo jer joj je, kako kaže naš izvor blizak pevačici, ponovo pozlilo.

- Ona je celu noć povraćala i ima teži potres mozga. Tukao je rukama i nogama - kaže naš izvor.

Pevačica se u Urgentni centra vratila u pratnji advokata Nemanje Vlčeka i Suzane Gašić iz adovkatske kancelarije Aleksić sa saradnicima.

(A. Ivanović, M. Pejić)

Pulsonline

Anabela Atijas o Slobi Radanoviću: 'NEKA MU BOG OPROSTI!'

ONA NIJE NAŠE DETE: Vesna Đogani prvi put komentarisala Lunu i ŠOKIRALA SVE!

Zvezda Granda ZAPROŠENA NA PLAŽI: Čestitke stižu sa svih strana!

Ceca otvoreno o VANTELESNOJ OPLODNJI pre dve decenije!

NAJVEĆI UDARAC ZA PAROVE: Glavni favoriti potvrdili ULAZAK U ZADRUGU 2!

Zavirite na rođendansku žurku 16-godišnje ćerke Dragane Mirković! (FOTO)

Najčitanije SADA

1
NAHRANILA DETE, ZAMOTALA GA U ĆEBE I OTIŠLA DO REKE Crnogorka priznala da

2
PLAN KOJI ĆE ŠOKIRATI NACIJU Evo na koji GNUSAN način će Lazukić pokušati da

3
GRAD JE NOĆAS BLISTAO Poznate ličnosti na crvenom tepihu, Cecina ćerka u

4
LIKVIDACIJA KONTROVERZNOG SRPSKOG BIZNISMENA Ubijen sat vremena

5
Tri banke u Srbiji će uskoro promeniti vlasnika

Najviše komentara

139 Brnabić: Pokazali smo eliti koja nas proglašava za "BEZUBE NAPREDNJAKE" da

135 RIGOROZAN PRAVILNIK Ko bude vozio automobil bez urađenog tehničkog

83 OTKLANJAMO DILEME PRED RIGOROZNI TEHNIČKI Šta ako vam je naprsla šoferka,

73 OSUMNJIČENI ZA PRANJE NOVCA Uhapšeni Šapićevi ujak, ujna i brat

69 CRNO NA BELO O KOSOVU Dačić je ovim dokumentima zapušio usta prištinskim

Žena

Zar ne znaš da PRAVA LJUBAV godine ne broji? Muzičar verio 34 GODINE MLAĐU LEPOTICU i samo se o njima priča