JEZIVI DETALJI NAPADA Lazukić vukao Natašu po stanu i udarao u ranu od carskog reza

Blic.rs · 14.04.2018. 18:44 · Komentara: 110 Like 782 Share Твитуј

FOTO: LJ.T. / RAS SRBIJA

Natašu Bekvalac jutros je pretukao suprug Luka Lazukić, nakon čega se ona odmah javila u Urgentni centar, a detalji koji su isplivali su užasni.

FOTO: LJ. TOZEV / RAS SRBIJA

Naime, kako saznajemo, Luka je Natašu koja se porodila pre nešto više od mesec dana udarao u ranu koja joj je ostala od carskog reza.

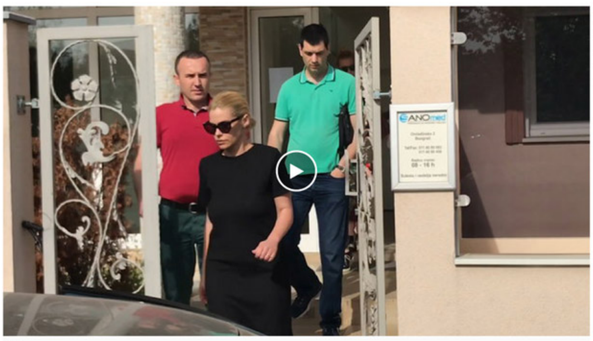

- Luka je sinoć došao pijan kući i legao pored Nataše u krevet. Ona je zatim uzela njegov telefon i videla ljubavne poruke zbog kojih je među njima buknula svađa. Nakon verbalnog konflikta Luka ju je i pretukao - započeo je dobro obavešteni izvor i dodao:

PROČITAJTE JOŠ:

› OTAC NATAŠE BEKVALAC ZA BLIC "Verujte, ne mogu o tome"

› "POVRAĆALA JE, IMA TEŽI POTRES MOZGA" Nataši Bekvalac se vratila u Urgentni, opet joj je POZLILO

› NATAŠU PRETUKAO MUŽ Dobili smo oca Luke Lazukića i dao nam je NEČUVENU izjavu

- On je pobesneo, pesnicama ju je udarao u ranu od carskog reza, nakon čega ju je i vukao po stanu. Strašno je bilo sve to što se dogodilo - zaključio je izvor za "Blic".

FOTO: PETAR DIMITRIJEVIĆ / RAS SRBIJA

Inače, Nataša je nakon sukoba iz stana na Dedinju došla u Urgentni centar. Nakon što su je pregledali otišla je u svoj dom, da bi se posle par sati opet vratila na Urgentni, kako saznajemo, da i uradila rendgen.

FOTO: LJ.T. / RAS SRBIJA

Nataša Bekvalac

Pevačica je nosila velike naočare koje nisu uspele da sakriju ogrebotinu ispod oka.

Pulsonline

Anabela Atijas o Slobi Radanoviću: 'NEKA MU BOG OPROSTI!'

ONA NIJE NAŠE DETE: Vesna Đogani prvi put komentarisala Lunu i ŠOKIRALA SVE!

Zvezda Granda ZAPROŠENA NA PLAŽI: Čestitke stižu sa svih strana!

Ceca otvoreno o VANTELESNOJ OPLODNJI pre dve decenije!

NAJVEĆI UDARAC ZA PAROVE: Glavni favoriti potvrdili ULAZAK U ZADRUGU 2!

Zavirite na rođendansku žurku 16-godišnje ćerke Dragane Mirković! (FOTO)

Najčitanije SADA

1 NAHRANILA DETE, ZAMOTALA GA U ĆEBE I OTIŠLA DO REKE Crnogorka priznala da

2 PLAN KOJI ĆE ŠOKIRATI NACIJU Evo na koji GNUSAN način će Lazukić pokušati da

3 GRAD JE NOĆAS BLISTAO Poznate ličnosti na crvenom tepihu, Cecina ćerka u

4 LIKVIDACIJA KONTROVERZNOG SRPSKOG BIZNISMENA Ubijen sat vremena

5 Tri banke u Srbiji će uskoro promeniti vlasnika

Najviše komentara

139 Brnabić: Pokazali smo eliti koja nas proglašava za "BEZUBE NAPREDNJAKE" da

135 RIGOROZAN PRAVILNIK Ko bude vozio automobil bez urađenog tehničkog

83 OTKLANJAMO DILEME PRED RIGOROZNI TEHNIČKI Šta ako vam je naprsla šoferka,

73 OSUMNJIČENI ZA PRANJE NOVCA Uhapšeni Šapićevi ujak, ujna i brat

69 CRNO NA BELO O KOSOVU Dačić je ovim dokumentima zapušio usta prištinskim

Žena