LAŽNO PRIJAVILA GRUPNO SILOVANJE U NIŠU PA NAPRAVILA HAOS Slala poruke bivšem, on je otkačio, pa ga optužila za silovanje, menjala priču iz minuta u minut!

Alo.rs/Telegraf.rs | HRONIKA · 06.01.2023 · 10:49 · 0

Ona po svom priznanju već duže vreme redovno konzumira alkohol i labilna je osoba. Njoj treba pomoć druge vrste, a ne zatvor, izvor

Foto: Dejan Briza

Leskovčanka (29), koja je lažno prijavila da je 30. decembra prošle godine silovana, a koja je to, kako je sama priznala, učinila je to da bi se osvetila bivšem momku, može da dobije kaznu od tri meseca do tri godine, ali samo u slučaju da se protiv nje podnese krivična prijava.

"Retkost je da se u ovakvim slučajevima podnosi krivična prijava. Ona po svom priznanju već duže vreme redovno konzumira alkohol i, da tako kažemo, labilna je osoba. Njoj treba pomoć druge vrste, a ne zatvor", rekao nam je sagovornik iz istrage i dodao je ceo haos prvo počeo tako što je ona prvo slala poruke bivšem dečku u kojima mu pisala da je silovana.

"Kada je videla da je on imun na to, onda je njega optužila, i tako je sve počelo", kaže sagovornik za Telegraf.rs

PRETHODNA VEST

PALA BANDA KLINACA IZ KRUŠEVCA NAPALI MLADIĆA ISPRED

SLEDEĆA VEST

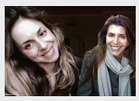
NESTALA JE NA IDENTIČAN NAČIN KAO I ANA VOLŠ: O NJENOJ TRAGIČNOJ

MOŽDA VAS ZANIMA

NAJNOVIJE | SPORT | NAJČITANIJE

5 min — Sačuvajte boju: Perite farmerke na ovaj način ako želite da budu kao nove

7 min — (UŽIVO) Ruska PVO od noćas oborila tri drona kod Sevastopolja; Snimak snažnog

10 min — NOVI UGOVOR Benzema ostaje veran Realu

12 min — HAPŠENJE U ZRENJANINU Pokosio automobilom stariju ženu, pa pobegao!

12 min — "RUSKA VOJSKA JE U RASULU" Mračne prognoze predviđaju krah Putinovie

POGLEDAJ SVE NAJNOVIJE VESTI

HOROSKOP

RIBE
19.2 - 20.3

POSAO: Isuviše ste samokritični, pa se oseća i doza skepticizma za vaš konkretan rad. Morate da budete jasniji u svojim namerama ovaj put.

LJUBAV: Ukoliko je osoba na koju često mislite jedna Vodolija ne pokušavajte još da se otvarate pred tom osobom. Neke detalje prvo dovedite u red.

ZDRAVLJE: Pijte dovoljno tečnosti.

DETALJI LAŽNE PRIJAVE GRUPNOG SILOVANJA U NIŠU

07:43 · Hronika · 1

EPILOG "SILOVANJA" U NIŠU PRED DOČEK NOVE GODINE Pre

22:09 · Hronika · 0

ŽENI POLOMIO VILICU, MUŽA NOKAUTIRAO Muškarac na

15:22 · Hronika · 0

MUP SE OGLASIO POVODOM NAVODNOG GRUPNOG

14:02 · Hronika · 0

Podsetimo, ona je najpre tvrdila da su je u toaletu kafića u centru Niša seksualno napala četvorica mladića, da bi u nekoliko navrata promenila iskaz i na kraju optužila vršnjaka sa kojim se zabavljala u srednjoj školi.

- Ona je želela da obnovi ljubavnu vezu sa njim a kada joj je on stavio do znanja da je između njih sve svršeno, odlučila je da mu se osveti. Te večeri je mnogo popila, uopšte po sopstvenom priznanju poslednjih godina je veoma sklona alkoholu. Kada je došla kući pozvala je drugaricu iz Leskovca i onako pijana svašta joj napričala. Ta devojka je pozvala policiju i prijavila silovanje - navode naši sagovornici upoznati sa ovim slučajem.

Policija je veoma ozbiljno pristupila ovom slučaju s obzirom na to da je Leskovčanka isprva tvrdila da je žrtva grupnog silovanja.

- Najpre je tvrdila da su je napala četvorica, pa trojica, govorila je da je silovana u kafiću pa onda u svom stanu. Svakom od lekara kod koga je policija vodila od ginekologa do neuropsihijatra iznosila je različite verzije. Policiji je takođe servirala nedosledne priče koje su se menjale. Kako ne bi ostalo ništa nejasno, proveren je svaki njen navod, vođena je kod lekara specijaliste, urađeni su kompletni uviđaji i u kafiću i u njenom stanu, ispitano je 20 osoba koje je pozivala, ili su bili u kafiću. Na kraju je optužila tog dvadesetdevetogodišnjeg mladića zbog koga je sve to i uradila. Policija je sa njim razgovarala, on je bio veoma saradljiv i ubedljiv, nije postojala ni mrvica sumnje da joj je on na bilo koji način naudio - kažu naši izvori.

Devojka, koja je završila fakultet za psihologiju, ostala je pri svojoj priči sve do danas bez obzira na to što je jedan po jedan dokaz podrivao njenu verziju događaja. Nije bilo svedoka koji bi potvrdili njenu priču, sudsko medicinskim pregledom nisu nađene povrede koje odgovaraju onima nastalim prilikom nastalog seksualnog odnosa niti je policija pronašla bilo šta što bi joj išlo u korist.

- Tek kada joj je predočeno da će biti podvrgnuta poligrafskom testiranju slomila se i priznala da je sve slagala. Govorila je da dosta pije i da je taj porok doprineo ovakvom njenom ispadu koji je imao ogromne neželjene posledice u vidu uznemirenja javnosti - rekao je naš sagovornik.

Pratite najnovije VESTI SA FRONTA

TAGOVI GRUPNO SILOVANJE | LAŽNA PRIJAVA | NIŠ | BIVŠI DEČKO

PREPORUKA ZA VAS

VREMENSKA PROGNOZA

7°C
Beograd

GALERIJE

RHMZ IZDAO HITNO UPOZORENJE Velika količina kiše i snega, ovi delovi Srbije na udaru

PRIŠAO SA KAPULJAČOM, POLIO GA BENZINOM I ZAPALIO Izgoreo terenac u Čačku, vatrogasci jedva obuzdali buktinju (FOTO)

OVO JE TEŽAK TRENUTAK, ALI ADVOKATICA NEUMOLJIVA "Oni su jedini svedoci horora u kući Volšovih kobne noći? Morate da ih ispitate!"

RHMZ IZDAO UPOZORENJE NA SNEG I KIŠU Obilne padavine u Srbiji počinju od ovog datuma

SPREMITE SE ZA TEMPERATURNI ŠOK RHMZ izdao upozorenje, sneg stiže u Srbiju vrlo brzo!

ŠTAMPANO IZDANJE

KURSNA LISTA

Poznati glumac umro u 83. godini: Borio se sa Alchajmerovom bolešću, vest potvrdila njegova ćerka

Svetski poznata Srpkinja pojavila se u Milanu i postala MODNA TEMA DANA: Donji deo slike krije GENIJALNE ČIZME- mnogi ovaj model povezuju sa kežual stilom, ali one se nose i uz vrhunsku eleganciju i izgledaju PRELEPO

(FOTO) Lidija Vukićević samo u bade mantilu, podigla nogu, SEVNULO SVE: Oko nje čist luksuz, a komentarima nema kraja zbog ove fotke

KEBIN SIN ZAVEO NAŠU NAJLEPŠU GLUMICU Igor posle Severine uživa kraj nepriznate ćerke Lazanskog - evo šta ih je ODALO (FOTO)

Margo u HALJINI STVORENOJ DA SLAVI ŽENSKO TELO - savršen kroj koji vizuelno DRAMATIČNO stanjuje struk, a povećava dekolte i stoji joj kao da je pravljena samo za nju

JANJUŠEV ULAZAK NAPRAVIO ZEMLJOTRES U ZADRUZI: Maju Marinković surovo iskulirao, a evo šta je rekao Filipu Caru! (FOTO)

SRPKINJA GLUMI U POZNATOJ NETFLIKSOVOJ SERIJI! I ovi glumci sa Balkana se pojavljuju u hit projektu

DALILA BILA TRUDNA SA CAREM, PA IMALA SPONTANI POBAČAJ? Isplivao snimak iz Filipovog telefona: "17 dana nakon što sam je ostavio..."!

NOVA DEVOJKA IGORA KOJIĆA IMA VRELE SCENE PRED KAMERAMA Mlađa je od Severine 23 godine, majka joj je bila u rijalitiju, a poručuje: "Skidanje mi je pomoglo"

Pevačicu kritikuju da se UGOJILA, odgovorila im je GENIJALNO i otkrila da ima "problem" koji muči mnoge u Srbiji

PONOSNI TATA ZA INFORMER! Mirko Šijan uveliko slavlji rođenje malog Vukana, evo gde će organizovati GALA ŽURKU!

Emina Jahović proslavila 41. ROĐENDAN: Svi komentarišu pevačicin izgled, a jedan poklon ju je POSEBNO ODUŠEVIO

(FOTO) BOJANA RODIĆ STIGLA U PORODILIŠTE: Mirko Šijan objavio fotografiju, stiže još jedan NASLEDNIK

DANAS ŽIVI U LUKSUZU: Pogledajte snimak iz skromnog stana na Novom Beogradu u kojem je Karleuša odrasla (VIDEO)

"ZA POLICIJU JE TO DŽEKPOT": Novi detalji istrage nestanka Ane Volš, agentkinja FBI otkrila šta čekaju istražitelji

Pet rečenica koje TOKSIČNI roditelji govore svojoj deci

EUR	117.03	117.38 din	117.73
AUD	75.32	75.54 din	75.77
CAD	80.63	80.87 din	81.11
SEK	10.41	10.44 din	10.47
CHF	116.57	116.92 din	117.27
GBP	132.04	132.44 din	132.83
USD	107.78	108.10 din	108.43
HRK		0.00 din	
BAM		60.01 din	

PREPORUKA ZA VAS

BOKSERSKI SAVEZ ODABRAO NAJBOLjE: Ćirković i Simić "Zlatni bokserka i bokser" - Borovčanin "Ponosni smo"

Ona je NAJMLAĐA studentkinja U ISTORIJI FDU-a: Udala se sa samo 19 godina,

JOKIĆ DIGAO CELU DVORANU NA NOGE! Srbin se vratio trojkom za pobedu i tripl-dabl

SRPKINJA GLUMI U POZNATOJ NETFLIKSOVOJ SERIJI! I ovi glumci sa Balkana se pojavljuju u hit projektu

Ivana Šopić otkrila da li je ponovo sa Karićem: Sviđaju mi se njegovi MANIRI,

"POTCENILA SAM GA, PA ME JE KAZNIO": Ćana naišla na zdravstveni problem,

by Aklamator

ANKETA

Da li znate gde ćete putovati ove godine na odmor?

20.10% Da, obićićemo lepote Srbije

33.89% Ove godine idemo samo na more

46.01% Još uvek planiramo

VIDI REZULTATE

GOST BI DA SE VRATI U ELITU: "Žuto-crna" armija je neporažena već šest kola

"AKO STE UBILI NEKOGA..." Poslednji snimak mučki ubijene studentkinje Ivane K. u stanu na Zvezdari

Ceo Holivud gledao je sinoć u "UVRNUTOG JANKOVIĆA", najpoznatijeg SRBINA u Holivudu: U javnosti ČUDAK, privatno TIH, POVUČEN I BESPOROČAN TIP koji je najveću sreću našao uz suprugu SUZANU

VODITELjKA NA METI OSUDA: Nema potrebe da objavljuješ ovakve slike, majka si (FOTO)

by Aklamator

VIŠE S WEBA

UPOZORENJE: Ako imate neki od ovih simptoma u opasnosti ste od infarkta! Hitno uradite ovo!

MILO PRAZNIKE SA SUPRUGOM I OBEZBEĐENJEM PROVEO U SEN MORICU: Troškovi boravka u hotelu i putovanja iznosili 11.000 evra!

Profesionalna masažna fotelja - 70% popusta! Samo 56 000 din

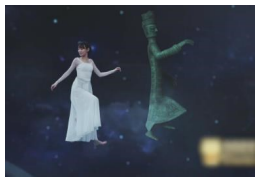

ZLATNA MASKA Kineska tradicionalna kultura na gali Praznika proleća (2) VIDEO

SVI MUŠKARCI bi trebali ovo ZNATI--PROSTATITIS nestaje za par dana a POTENCIJA nikad bolja

Sarajevo: Uhapšeni za napad na Srbe predati tužilaštvu, deca i roditelji noćas se vratila u Beograd

OTKRIĆE mladog studenta iz Bačke Palanke, na ovaj način možete da se rešite prostatitisa odmah!

RAT UZIMA MAHA! OVO SU DVE NOVE RUSKE METE: Stručnjaci otkrili razlog smene Surovikina: UNIŠTAVANJE NIJE DALO REZULTAT?

Problemi prostate nestaju za 2 dana. Evo recepta!

Nadal pobedom protiv Drejpera počeo odbranu titule, Kirijos se povukao zbog povrede

ARKANU NA POMEN PRVA STIGLA ONA: Sama u tišini donela buket crvenih RUŽA, nije sačekala udovicu Cecu, zapalila sveću i OTIŠLA

NIJE IMALA ŠANSE PORED CARA! Džaba pobedila u igrici, IZBAČENA JE IZ ZADRUGE, a u studiju je odmah poletela NJEMU u zagrljaj

Sponsored by Midas

Više sa weba

Muškarci, pozor: Novi 100% prirodan serum za REGENERACIJU kose za manje od 4 nedelje

UVEK SVE ZAS*REM... Milica gori od BESA u sebi jer se Car VRATIO Maji, sve vreme posmatra da li se ona VRAĆA U REHAB: Dođe mi da im

Ova metoda uklanjanja bora zaista deluje! Izgledam desetak godina mlađe. Proverite...

uletim tamo! (VIDEO)

Bole vas kolena i zglobovi? Ovo pomaže. Dovoljne su tri sedmice da...

Bole vas kolena i zglobovi? Ovo pomaže. Dovoljne su tri sedmice da...

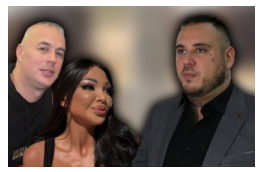

ELIZABETA JE UMRLA KADA JE ČULA ZA TEBE: Car prozvao Maju jer je sebi dala titulu KRALJICE, pa udario na njenu vezu sa Pecom i drugarstvo sa Subotićkom i Stanijom! (VIDEO)

NJEGOV ULAZAK ĆE SVE PROMENITI! Janjuš napravio HAOS kada se pojavio u Beloj kući! Car se poljubio sa Milicom, pa završio u krevetu sa Majom! Košarkaš se posvetio svojoj supruzi!

Profesionalna masažna fotelja - 73% popusta. Samo 56 000 din

SPREMNA JE SLEDEĆA META?! Car krenuo u POHOD na Anitu, pred Majom napravio PRVE KORAKE! (VIDEO)

MAŠA I MEDA ili LEMURI? Vreme je da čujemo VAŠ SUD! Sa kim će Maja završiti i koga ona zaista VOLI! Janjuš ili Car PITANJE JE SAD! (ANKETA)

VEČITO NESIGURNA! Zola morao da se ZAKUNE u Bosu da mu se ne sviđa Anita, Miljana nastavila da ga ispituje o MOGUĆIM ULASCIMA! (VIDEO)

PREPUSTILI SE STRASTIMA! Anđela i Zvezdan se zaigrali ispod jorgana, konačno ZADOVOLJILA 22 godine starijeg dečka?! (VIDEO 18+)

KOMENTARI (0)

Ime*

Vaš komentar...

OSTAVI KOMENTAR

HRONIKA

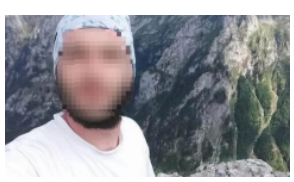

RASPISANA MEĐUNARODNA POTERNICA ZA JETMIROM Zadavio Ivanu sa Zvezdare pa pobegao i ruga se!

11:46 · Hronika · 0

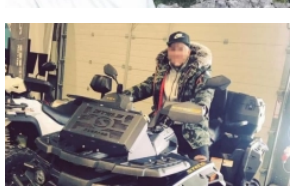

PIJAN UBIO DEČAKA Ovo je mladić iz Sombora, koji je posle nesreće pobegao i ostavio dete!

11:26 · Hronika · 0

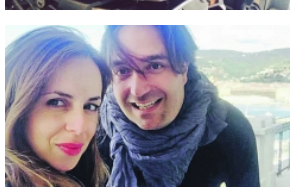

JEZIVI DETALJI O NESTALOJ SRPKINJI U AMERICI Ana terala muža da ide na grupnu bračnu terapiju, a otkrivamo kojim čudnim

07:30 · Hronika · 1

HAPŠENJE U ZRENJANINU Pokosio automobilom stariju ženu, pa pobegao!

11:53 · Hronika · 0

TRAGEDIJA U VRANJU U sudaru dva automobila, poginuo muškarac!

11:35 · Hronika · 0

STRAVIČAN INCIDENT U VELIKOM GRADIŠTU Komšinica zaključala baku i pretukla je!

10:40 · Hronika · 0

NESREĆA U ČAČKU Troje povređno, među njima majka i dete od 3 godine!

10:14 · Hronika · 0

DETALJI TRAGEDIJE U SOMBORU Pijan usmrtio dečaka na biciklu, određeno mu zadržavanje!

09:53 · Hronika · 0

POKOSIO ŽENU I UBIO JE Denis osuđen na tri godine zatvora za smrt Zlate Živković!

09:40 · Hronika · 1

DETALJI STRAVIČNE NESREĆE KOD LAZAREVCA Jedna osoba poginula u sudaru autobusa i automobila, petoro povređeno!

09:22 · Hronika · 0

ALO PREPORUČUJE

VELIKE STVARI SE DOGAĐAJU U SRBIJI! Ministar Mali: Izgradnja će početi, EU će nam dodeliti najveću donaciju ikada

09:45 · BIZ · 0

KNEŽEVIĆ: Crknite, puknite ali ako budemo imali većinu u Vladi povući ćemo priznanje Kosova!

09:12

ISPLIVALE ŠOKANTNE INFORMACIJE O DALILI DRAGOJEVIĆ Priložen i NEOBORIV DOKAZ, da li je ovo moguće?! (VIDEO)

07:40 · Zadruga · 2

DA LI ĆE BITI SPREMAN? Novak trenira, ali zbog jednog detalja, celu Srbiju boli glava (FOTO)

10:45 · Sport · 0

© ALO! 2007 - 2023. Sva prava su zadržana.