ХАПШЕЊА И ИСТРАГА

2 2

ОТКРИВАМО ШТА ЋЕ БИТИ СА ЛЕСКОВЧАНКОМ КОЈА ЈЕ ПРИЈАВИЛА ЛАЖНО СИЛОВАЊЕ: Хаос почела са слањем порука бившем

Novosti online
06. 01. 2023. у 11:03

ЛЕСКОВЧАНКА (29), која је лажно пријавила да је 30. децембра прошле године силована, а која је то, како је сама признала, учинила је то да би се осветила бившем момку, може да добије казну од три месеца до три године, али само у случају да се против ње поднесе кривична пријава.

Фото: И.Митић

- Реткост је да се у оваквим случајевима подноси кривична пријава. Она по свом признању већ дуже време редовно конзумира алкохол и, да тако кажемо, лабилна је особа. Њој треба помоћ друге врсте, а не затвор - рекао је извор за медије и додао је цео хаос прво почео тако што је она прво слала поруке бившем дечку у којима му писала да је силована.

- Када је видела да је он имун на то, онда је њега оптужила, и тако је све почело - каже он.

Drugi pišu

"ŠTO SE TIČE PRISTUPANJA SRBIJE NATO PAKTU..." Obraćanje medijima nakon sastanka u Domu garde (VIDEO)

Građani strahuju od sukoba na KiM

SVETSKI EKONOMSKI FORUM POČINJE DANAS I Srbija je na skupu ekonomske i političke elite

Подсетимо, она је најпре тврдила да су је у тоалету кафића у центру Ниша сексуално напала четворица младића, да би у неколико наврата променила исказ и на крају оптужила вршњака са којим се забављала у средњој школи.

НАЈНОВИЈЕ НАЈЧИТАНИЈЕ

ТИП ОСТАЛИ СПОРТОВИ 0 0
ГРК ЈЕ ПОД ЗНАКОМ ПИТАЊА: Могу ли Бакси без прве звезде?
МИЛВОКИ и Индијана по први пут ове сезоне.

ТИП ФУДБАЛ 0 1
ДЕЈАН СТАНКОВИЋ НА ТЕШКОМ

ДРУШТВО 0 0
ТРАДИЦИЈА СЕ НАСТАВЉА: И ове године

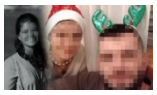
ХАПШЕЊА И ИСТРАГА 0 0
РАСПИСАНА МЕЂУНАРОДНА ПОТЕРНИЦА ЗА

ПОЛИТИКА 0 0
"ПОТРЕБНИ СУ НАМ ПОДАЦИ МЕЂУНАРОДН...

Све најновије вести

- Она је желела да обнови љубавну везу са њим а када јој је он ставио до знања да је између њих све свршено, одлучила је да му се освети. Те вечери је много попила, уопште по сопственом признању последњих година је веома склона алкохолу. Када је дошла кући позвала је другарицу из Лесковца и онако пијана свашта јој напричала. Та девојка је позвала полицију и пријавила силовање – наводе медији.

Полиција је веома озбиљно приступила овом случају с обзиром на то да је Лесковчанка испрва тврдила да је жртва групног силовања.

- Најпре је тврдила да су је напала четворица, па тројица, говорила је да је силована у кафићу па онда у свом стану. Сваком од лекара код кога је полиција водила од гинеколога до неуропсихијатра износила је различите верзије. Полицији је такође сервирала недоследне приче које су се мењале. Како не би остало ништа нејасно, проверен је сваки њен навод, вођена је код лекара специјалисте, урађени су комплетни увиђаји и у кафићу и у њеном стану, испитано је 20 особа које је позивала, или су били у кафићу. На крају је оптужила тог двадесетдеветогодишњег младића због кога је све то и урадила. Полиција је са њим разговарала, он је био веома сарадљив и убедљив, није постојала ни мрвица сумње да јој је он на било који начин наудио – каже извор, преносе медији.

Девојка, која је завршила факултет за психологију, остала је при својој причи све до данас без обзира на то што је један по један доказ подривао њену верзију догађаја. Није било сведока који би потврдили њену причу, судско медицинским прегледом нису нађене повреде које одговарају онима насталим приликом насталог сексуалног односа нити је полиција пронашла било шта што би јој ишло у корист.

- Тек када јој је предочено да ће бити подвргнута полиграфском тестирању сломила се и признала да је све слагала. Говорила је да доста пије и да је тај порок допринео оваквом њеном испаду који је имао огромне нежељене последице у виду узнемирења јавности – преносе медији

(Телеграф)

Пратите нас и путем иОС и андроид апликације GET IT ON Google Play Download on the App Store

ТАГОВИ силовање у Нишу | групно силовање у Нишу | силовање Ниш

ТРАГ АНЕ ВОЛШ НА ЦЕДУЉИ: Полиција открила низ доказа везан за нестанак Српкиње у Америци - "чешља" се Брајанова прошлост

(УЖИВО) РАТ У УКРАЈИНИ: Песков: Испорука британских тенкова неће променити ситуацију у Украјини, гореће као и други

ИСЕЧЕНА СРПСКА ЗАСТАВА Претећа порука осумњиченог за Иванино убиство: "Не дај хлеб онима који су нам дали метке"

ПРОЧИТАЈТЕ ВИШЕ

ТРИ НОВА ДРОНА: Рогозин – Правимо нове велике ударне беспилотне летелице

НАУЧНО-технички центар "Царски вукови" прави три нове велике ударне беспилотне летелице, написао је на свом телеграм-каналу Дмитриј Рогозин, начелник

УКРАЈИНЦИ НЕ ЗНАЈУ ШТА ИХ ЈЕ СНАШЛО: Војни ескперт о новом руском удару на Кијев - Велика конфузија ВСУ

РАКЕТНИ напад руске војске збунио је Оружане снаге Украјине, сматра румунски војни ескперт Валентин Василеску.

Шта боја и мирис урина говоре о вашем здравственом стању и када треба одмах да се јавите лекару

УРИН или мокраћа светложута је течност путем које се из организма излучује већина штетних материја и отклања сувишна течност. Боја или мирис урина могу

ЗА ГОДИНУ И ПО: Објављено колико је истополних бракова склопљено у Будви - има их и из Србије

БРАКОВЕ нису склапали само држављани Црне Горе.

УБИСТВО АРКАНА: Број његових таблица на џипу, Цецу извели у колицима, крваве одеће

ЖЕЉКО Ражнатовић Аркан, једна од најконтроверзнијих личности у новијој српској историји, убијен је 15. јануара 2000. године пре тачно

МАГАЗИН

Katarina Živković želi da uradi remont SILIKONA: Pevačica želi nov DEKOLTE

Sjajan predlog za lagan ručak: PILETINA U SOSU OD JOGURTA I SENFA

Duga crna kosa, šljokice i širok osmeh: Da li biste rekli da je ovo Maja

Kako da pripremite kožu za parfem? Tri koraka do dugotrajnog mirisa

Насловна страна

КОМЕНТАРИ | РЕАКЦИЈЕ

ПОЛИТИКА 116 4

ВУЧИЋ И МАЛИ СА АЛ НАХЈАНОМ: Београд на води -

ПРЕДСЕДНИК Србије Александар Вучић и министар финансија Синиша Мали састали су се данас

ПОЛИТИКА 100 9
ВУЧИЋ СЕ САСТАО СА РУСКИМ

ПОЛИТИКА 67 54
ВУЧИЋ НАКОН САСТАНКА: На Дан државности

ПОЛИТИКА 66 12
ВУЧИЋ О ВЕЛИКОЈ ТРАГЕДИЈИ: Са

ПОЛИТИКА 46 14
ВУЧЕВИЋ О НАПАДИМА НА ДАНИЛА

Све најновије вести

PREPORUKA ZA VAS

"АКО СТЕ УБИЛИ НЕКОГА..." Последњи снимак мучки убијене студенткиње Иване К. у стану на Звездари

ОДМОТАВА се клупко око убиства студенткиње Иване К. (26) из Ловћенца, која је пре двадесетак дана убијена у стану на Звездари у ком је живела.

КОМЕНТАРИ (2)

СВИ КОМЕНТАРИ | ОСТАВИ КОМЕНТАР

PREPORUKA ZA VAS

PIJAN UBIO DEČAKA Ovo je mladić iz Sombora, koji je posle nesreće pobegao i ostavio dete!

TUŽITELJKA IZNELA TEORIJU KOJA BI MOGLA DA PROMENI UGAO ISTRAGE Nova verzija slučaja nestanka Ane Volš: "Šta

3 NAUČNA RAZLOGA zašto dlakavi muškarci privlače najzgodnije žene!

Težak UDES kod Vranja: Sudarila se dva automobila, jedan vozač PODLEGAO povredama u bolnici

PRE VENČANJA JE SAZNALA DA JE DEČKO VARA! Nakon raskida uradila je nešto na čemu joj svi čestitaju!

ISPLIVALE ŠOKANTNE INFORMACIJE O DALILI DRAGOJEVIĆ Priložen i NEOBORIV DOKAZ, da li je ovo moguće?! (VIDEO)

Emina Jahović proslavila 41. ROĐENDAN: Svi komentarišu pevačicin izgled, a jedan poklon ju je POSEBNO ODUŠEVIO

OGLASIO SE MIRKO ŠIJAN Emotivnim rečima se obratio Bojani, a Goca Božinovska presrećna: "Dobila sam unuka na moj

PORODILA SE BOJANA, SINU DALI STARO SRPSKO IME! Mirko Šijan dobio drugog naslednika

ŽESTOKA VRELA AKCIJA U ZADRUZI TRENUTNO Zatresli

ALEKSANDRA SE U TOKU VEZE SA DEJANOM VIĐALA SA

PIJAN UBIO DEČAKA Ovo je mladić iz Sombora, koji je posle

DVA KRITIČNA SCENARIJA OKIDAČ ZA TREĆI SVETSKI RAT Čovek koji je predvideo smrt kraljice Elizabete tvrdi

ISPLIVALE VRELE SCENE LIDIJE VUKIĆEVIĆ Glumica

Đeroni teško pao poraz: “Bolno je izgubiti ovakvu utakmicu, ali

VELIKA VEST IZ MELBURNA Totalni preokret u slučaju Đoković

OVO SE ČEKALO Nole progovorio o povredi, ove reči su svi

IZNENADNA SMRT POTRESLA HANKU PALDUM Pevačica

OGLASIO SE MIRKO ŠIJAN Emotivnim rečima se obratio Bojani, a Goca Božinovska presrećna: "Dobila

KARLEUŠA SKROZ PUKLA! Samozvana diva umislila da je

UŽAS U CENTRU BEOGRADA Policija obila vrata i zatekla

by Aklamator

DA LI ĆE BITI SPREMAN? Novak trenira, ali zbog jednog detalja, celu Srbiju boli glava (FOTO)

"Živu me SAHRANJUJU!" Eva Ras OPLELA po kolegama iz "Igre sudbine", ovog glumac NIJE PODNOSILA

Ован

Партнер вас провоцира и искушава, па вам, у афекту, изађе нешто што сте желели да пређутите. Све може кулминирати одлуком од које стрепите. Налазите се у незавидном положају, не желите даље, али не бисте ни да раскинете.

Хороскоп

ČIM JE UŠAO U BELU KUĆU, JANJUŠ JE UGLEDAO BIVŠU: Pogledajte kako je izdvojio Aleks od ostalih učesnica (VIDEO)

HEJLI BIBER JE PREŽIVELA MINI MOŽDANI UDAR! Simptomi su isti - slabost, paraliza, a razlika je samo u jednoj stvari!

by Aklamator

Временска прогноза

Београд	8°C	СЛАБА КИША
Нови Сад	8°C	УМЕРЕНА КИША
Ниш	8°C	МЕСТИМИЧНО ОБЛАЧНО
Крагујевац	6°C	СЛАБА КИША
Суботица	7°C	УМЕРЕНА КИША
Врање	7°C	МЕСТИМИЧНО ОБЛАЧНО

Остали градови

Više sa weba

Muškarci, pozor: Novi 100% prirodan serum za REGENERACIJU kose za manje od 4 nedelje

VOZAČ KOJI JE USMRTIO DEČAKA BIO PIJAN? Novi detalji užasa kod Sombora: Pobegao sa mesta nesreće, pa se predao

Bole vas kolena i zglobovi? Ovo pomaže. Dovoljne su tri sedmice da...

Profesionalna masažna fotelja - 73% popusta. Samo 56 000 din

HAPŠENJE DECENIJE! Pao vođa Koza nostre, najtraženiji kriminalac u Italiji

Ova metoda uklanjanja bora zaista deluje! Izgledam desetak godina mlađe. Proverite...

Nemačka ministarka odbrane DALA OSTAVKU! Evo kako je objasnila svoj odlazak

OD SUTRA OBILNE PADAVINE! Čuveni meteorolog najavio sneg, ali upozorava na OPASNOST - prete nam KLIZIŠTA (FOTO)

STRAVIČAN POŽAR U NOVOM SADU: Vatrogasci se borili sa vaternom stihijom, ima žrtava

Bole vas kolena i zglobovi? Ovo pomaže. Dovoljne su tri sedmice da...

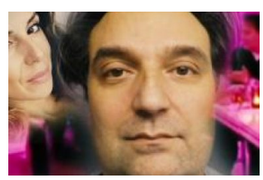

ISPLIVAO SNIMAK BRAJANA VOLŠA IZ PROVODA: Evo kako se ponašao - jedna stvar je potpuna MISTERIJA (VIDEO)

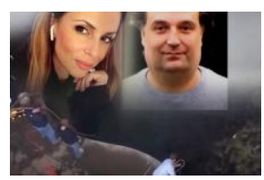

SVE LAŽI BRAJANA VOLŠA! Priča o Aninom nestanku puna rupa - tri traga KLJUČNA

НАЈНОВИЈЕ ИЗ РУБРИКЕ

РАСПИСАНА МЕЂУНАРОДНА ПОТЕРНИЦА ЗА ЈЕТМИРОМ: Полиција га тражи због убиства Иване на Звездари

СУДИЈА Вишег суда у Београду данас је расписао међународну потерницу за Јетмиром Г. (24) због сумње да је крајем децембра прошле године убио

НЕЗГОДА У ТУНЕЛУ НА ЗЕЛЕНОМ ВЕНЦУ: Сударило се више аутомобила и камион, саобраћај блокиран

У ТУНЕЛУ на Зеленом венцу дошло је до саобраћајне несреће у којој је учествовало неколико аутомобила и камион.

ЈЕДНА ОСОБА ПОГИНУЛА, А ПЕТ ПОВРЕЂЕНО: Детаљи несреће на Ибарској магистрали

ЈЕДНА особа је погинула, а пет је повређено када је јутрос дошло до директног судара путничког аутобуса и пикапа на Ибарској магистрали.

ФАШИСТИ НАПРАВИЛИ ЛОМ У НОВОМ САДУ: Носили нацистичке симболе па напали троје људи мачетом, има...

ТРОЈИЦА младића напали су синоћ присутне у локалу "Црни ован" у центру Новог Сада, а две особе су том приликом задобиле лакше повреде.

БРАЈАНОВА МАЈКА СНИМЉЕНА ИСПРЕД КУЋЕ ВОЛШОВИХ? Признала да није била у добрим односима са снајом Аном

ЖЕНА за коју се претпоставља да је Дајана Волш, свекрва Ане Волш, примећена је испред куће нестале Српкиње из Масачусетса, раније овог месеца.

ПОЛИТИКА

"ПОТРЕБНИ СУ НАМ ПОДАЦИ МЕЂУНАРОДНИХ АКТЕРА":

ВУЧИЋ СЕ САСТАО СА ЗИЈАДЕ: " Изостаје јаснија осуда деструктивне...

МИНИСТАР НАХВАЛИО ВОЈСКУ СРБИЈЕ: "Задовољни смо поступањем у...

"ЖЕЛИМО ДА ПОДСТАКНЕМО ЉУДЕ ДА СЕ ПРИЈАВЕ": Вучић...

ВУЧЕВИЋ ПРОГОВОРИО О АНОНИМУСИМА: "Успешно је...

ТЕНИС

ИЗАШЛА НОВА АТП ЛИСТА: Ево на ком се месту налази Новак

ОГЛАСИО СЕ НОВАК ЂОКОВИЋ: Србин коначно проговорио о повреди и...

ЈЕЗИВО! Ник Кирјос показао шта му је извађено из колена (ФОТО)

СРБИЈА ЈЕ ОВО СА НЕСТРПЉЕЊЕМ ЧЕКАЛА: Новак Ђоковић ипак...

"НЕЋЕ ВАЉДА И ОН?": Аустралијанци у страху да Новак Ђоковић не откаже...

ФУДБАЛ

"СРБИНОВА ПОВРЕДА ЈЕ ИНСЦЕНИРАНА": Откривено

РЕАЛ РАЗБИЈЕН У ПАРАМПАРЧАД! Барселона победом у Ел Класику до...

ХАОС У ДЕРБИЈУ! Џака поново дивљао: Голман ударен у главу, Швајцарца...

ВЕЛИКИ КОРАК У БОРБИ ЗА ТИТУЛУ: Арсенал победио у лондонском дербију

КИКС АТЛЕТИКО МАДРИДА: "Јорганжије" опет нису победиле, чека...

Ауторска права © Компанија Новости, 2002. Сва права су задржана.