Info > Crna hronika

ŠTA SE KRIJE IZA LAŽNE PRIJAVE ZA SILOVANJE: Leskovčanka htela da se osveti bivšem momku

06.01.2023. / 10:05

AD

23

Dvadesetdevetogodišnja Leskovčanka, koja je lažno prijavila da je 30. decembra silovana u kafiću, učinila je to navodno da bi se osvetila bivšem momku.

IZVOR: MONDO

ČITAOCI REPORTERI

IMATE PRIČU? Javite nam se.

Naslov *

Vaše ime *

E-mail *

Lokacija *

Poruka *

Ubacite video ili foto

Možete da ubacite do 3 fotografije ili videa. Ne sme biti više od 25 MB.

Pristajete na pravila korišćenja Mondo portala.

POŠALJI

VIŠE SA WEBA

SPONSORED LINKS MIDAS

Prema pisanjima medija, ona je najpre tvrdila da su je u toaletu kafića u centru Niša seksualno napala četvorica mladića, da bi u nekoliko navrata promenila iskaz i na kraju optužila vršnjaka sa kojim se zabavljala u srednjoj školi.

"Želela je da obnovi vezu sa njim, a kada joj je on stavio do znanja da je između njih sve završeno, odlučila je da mu se osveti. Te večeri je mnogo popila, i po sopstvenom priznanju poslednjih godina je sklona alkoholu. Kada je došla kući pozvala je drugaricu iz Leskovca i svašta joj ispričala. Ta devojka je pozvala policiju i prijavila silovanje", navode sagovornici upoznati sa ovim slučajem.

MOGLO BI VAS ZANIMATI

ŠOK TVRDNJE MILOMIRA MARIĆA: Milo je finansirao Slobinu odbranu u Hagu, a ĐINĐIĆ JE UBIJEN ZBOG ĐUKANOVIĆA!

KAD ŽELIMO DA ŠTO PRE ODETE, URADIMO OVO S RAČUNOM: Konobarica otkrila TRIK kojim vas TERAJU iz restorana, a da niste ni svesni

Menjala iskaz više puta

Policija je veoma ozbiljno pristupila ovom slučaju s obzirom na to da je Leskovčanka isprva tvrdila da je žrtva grupnog silovanja.

„Najpre je tvrdila da su je napala četvorica, pa trojica, govorila je da je silovana u kafiću pa onda u svom stanu. **Svakom od lekara kod koga je policija vodila od ginekologa do neuropsihijatra** iznosila je različite verzije. *Policiji je takođe servirala nedosledne priče koje su se menjale. Kako ne bi ostalo ništa nejasno, proveren je svaki njen navod, vođena je kod lekara specijaliste, urađeni su kompletni uviđaji i u kafiću i u njenom stanu, ispitano je 20 osoba koje je pozivala, ili su bili u kafiću. Na kraju je optužila tog dvadesetdevetogodišnjeg mladića zbog koga je sve to i uradila. Policija je sa njim razgovarala, on je bio veoma saradljiv i ubedljiv, nije postojala ni mrvica sumnje da joj je on na bilo koji način naudio*", kažu naši izvori.

Priznala da je slagala

Devojka, koja je završila fakultet za psihologiju, ostala je pri svojoj priči sve do danas bez obzira na to što je jedan po jedan dokaz podrivao njenu verziju događaja. **Nije bilo svedoka koji bi potvrdili njenu priču, sudsko medicinskim pregledom nisu nađene povrede koje odgovaraju onima nastalim prilikom nastalog seksualnog odnosa niti je policija pronašla bilo šta što bi joj išlo u korist**.

„Tek kada joj je predočeno da će biti podvrgnuta poligrafskom testiranju slomila se i priznala da je sve slagala. Govorila je da dosta pije i da je taj porok doprineo ovakvom njenom ispadu koji je imao ogromne neželjene posledice u vidu uznemirenja javnosti", rekao je sagovornik.

Kazna za lažnu prijavu

Za sada nema informacija da li će protiv Leskovčanke biti podneta krivična prijava zbog lažnog prijavljivanja. Krivični zakonik u članu 334. stav 1 navodi da "ko prijavi određeno lice da je učinilo krivično delo za koje se goni po službenoj dužnosti a zna dato lice nije učinilac tog dela, kazniće se zatvorom od tri meseca do tri godine".

(MONDO/Nova)

TAGOVI

LESKOVAC | SILOVANJE | LAŽNA PRIJAVA | OSVETA

PODELI

STALA SAM NA VAGU U KUPATILU SVOG NOVOG DEČKA I DOŽIVELA BLAM ŽIVOTA: Da sam znala da će se to desiti, NIKAD se ne bih usudila

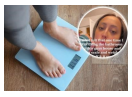

PREDSEDNIK SRBIJE U DAVOSU: Učestvuje na sastanku Svetskog ekonomskog foruma

PRIJEPOLJSKI KRALJ PAPRIKE PRONAŠAO SVOJU KRALJICU: Susret kao iz romana, evo ko je Njegoševa mlada i kako su se našli (VIDEO)

OSTALE SU BEZ RODITELJA, ŽELJNE SVEGA... Teške godine su iza Dunje i Jane, konačno stižu lepe vesti - SESTRICE ĆE DOBITI KUĆU!

Belgrade Waterfront - Eden

Belgrade Waterfront Отвори

Belgrade Waterfront - Eden

Belgrade Waterfront Отвори

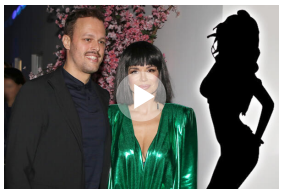

ŠOK! IGOR KOJIĆ POSLE SEVERINE LJUBI MLADU GLUMICU?! Nju poznati otac NIKAD nije priznao, mama joj glumica a evo kako su se odali

SVEKRVA ANE VOLŠ MOTA SE OKO KUĆE NESTALE BEOGRAĐANKE? Skrila se pod maskom i stavila tamne naočare, evo kako izgleda (FOTO)

BACILI BI ME SA ZIDINA DA IZGLEDA KAO SAMOUBISTVO: Evo kako izgleda poznati beogradski advokat Miroslav Todorović posle napada!

"NE DAJ HLEB ONIMA KOJI SU NAM DALI METKE" Osumnjičeni za Ivanino ubistvo objavio sliku isečene SRPSKE zastave, uz poziv na BOJKOT

ONI SU UBILI ARKANA: Evo šta se desilo sa policajcem koji je pucao Ražnatoviću u glavu i saučesnicima... ONI SU ODSLUŽILI KAZNE

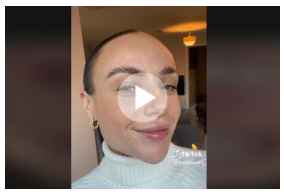

PLATILA ZUBE POLA MILIONA DINARA I SAD JOJ SE SVI SMEJU: Tvrdi da je to najbolje potrošen novac, a svi je upoređuju sa KLAVIROM!

VIŠE SA WEBA

UPOZORENJE: Ako imate neki od ovih simptoma u opasnosti ste od infarkta! Hitno uradite ovo!

EKSKLUZIVNO! NOVAK IPAK IZAŠAO NA TEREN! Đoković otkazao trening, pa promenio odluku! JEDAN DETALJ ozbiljno zabrinjava (FOTO)

Lekari skrivaju istinu! Uklanja proširene vene brzo i jednostavno!

TEŠKE VESTI POSLE SUDARA NA IBARSKOJ: 1 poginuo, 5 povređenih, autobus polupan, pik-ap smrskan, kolone kilometarske (VIDEO)

Problemi prostate nestaju za 2 dana. Evo recepta!

PAO MATEO MESINA DENARA ZVANI DIJABOLIK: Mafijaški bos uhapšen posle 30 godina bekstva! Nahvatan na privatnoj klinici

DA LI JE NEKO UTICAO NA DECU ANE VOLŠ?! Stručnjaci otkrili sistem po kojem će se ISPITIVATI SVEDOCI OD 2, 4 I 6 GODINA (VIDEO)

NA SKIJANJU U AUSTRIJI POVREĐENO DETE IZ SRBIJE: Sudarilo se na stazi sa mladim Slovencem

ONI SU JEDINI SVEDOCI HORORA U KUĆI VOLŠOVIH KOBNE NOĆI?! Ovo je težak trenutak, ali advokatica neumoljiva: MORATE DA IH ISPITATE

Sponsored by Midas

KOMENTARI 23

SVI KOMENTARI →

Seljak 06.01.2023. / 14:09

Sta zena moze iz mesta to djavo ne moze iz zaleta!

+ 8 − 0 ODGOVORI

Nikola 06.01.2023. / 13:07

Sljam zenski.

+ 12 − 0 ODGOVORI

W 06.01.2023. / 12:29

Sad lepo da ona odsluzi kazni koja je za propisana za silovanje.

+ 23 − 0 ODGOVORI

Upiši ime

Upiši komentar

POŠALJI KOMENTAR

IZDVAJA

TELEFONI

POKLON

VIVO
X80 LITE

50.400,00 DIN
~~54.000,00 DIN~~

POKLON →

POKLON

VIVO
X80 5G PRO

144.000,00 DIN

POKLON →

POKLON

VIVO
Y72

28.200,00 DIN
~~31.200,00 DIN~~

POKLON →

PREUZMITE MONDO MOBILNU APLIKACIJU

Savršen spoj vesti i zabave.

© 2023 MONDO, Inc. Sva prava zadržana.