06/01/23 | 10:44

Otkrivamo šta će biti sa Leskovčankom koja je prijavila lažno silovanje: Haos počela sa slanjem poruka bivšem

"Kada je videla da je on imun na poruke da je silovana, onda je njega optužila, i tako je sve počelo"

24 40

Foto: Shutterstock, Marko Jovanović

Leskovčanka (29), koja je lažno prijavila da je 30. decembra prošle godine silovana, a koja je to, kako je sama priznala, učinila je to da bi se osvetila bivšem momku, može da dobije kaznu od tri meseca do tri godine, ali samo u slučaju da se protiv nje podnese krivična prijava.

"Retkost je da se u ovakvim slučajevima podnosi krivična prijava. Ona po svom priznanju već duže vreme redovno konzumira alkohol i, da tako kažemo, labilna je osoba. Njoj treba pomoć druge vrste, a ne zatvor", rekao nam je sagovornik iz istrage i dodao je ceo haos prvo počeo tako što je ona prvo slala poruke bivšem dečku u kojima mu pisala da je silovana.

"Kada je videla da je on imun na to, onda je njega optužila, i tako je sve počelo", kaže sagovornik.

Podsetimo, **ona je najpre tvrdila da su je u toaletu kafića u centru Niša seksualno napala četvorica mladića**, da bi u nekoliko navrata promenila iskaz i na kraju optužila vršnjaka sa kojim se zabavljala u srednjoj školi.

Uhapšen šef Koza nostre: Bio je u bekstvu 30 godina

VESTI 1:54

Pravoslavna crkva u Bostonu u kojoj se održava molitveno bdenje za nestalu Beograđanku Anu

NAJNOVIJE NAJČITANIJE KOMENTARI

pre 7 min Ruski MMA borac pronađen mrtav u vozu
0 0

pre 9 min Ako koristite Norton LifeLock, odmah promenite lozinku, evo i zašto
0 0

pre 10 min Kako da osvojiš KVAD? Poslušaj savete majstora kombinatorike iz prve ruke
0 0

pre 14 min "Šansa jedan u milion da je Ana živa"
0 0

pre 15 min Cicipas sa pola gasa prošao u drugo kolo Australijan opena: Na terenu proveo tačno dva sata
0 0

SVE NAJNOVIJE VESTI

EUR: 117.38 **USD:** 108.28

7° C
Beograd

Najnovije Biznis

IT BIZ

Odobren novi digitalni token u Srbiji: Otkrivamo šta to znači za male firme i tržište

0 0

Kupus nedeljni lider prometa, stigao nam i kineski: Ovo su cene

0 0

"Zelene" kancelarije su novi mamac: Retke, dobro ocenjene, ali i 25% skuplje od klasičnih prostora

- Ona je želela da obnovi ljubavnu vezu sa njim a kada joj je on stavio do znanja da je između njih sve svršeno, odlučila je da mu se osveti. Te večeri je mnogo popila, uopšte po sopstvenom priznanju poslednjih godina je veoma sklona alkoholu. Kada je došla kući pozvala je drugaricu iz Leskovca i onako pijana svašta joj napričala. Ta devojka je pozvala policiju i prijavila silovanje – navode naši sagovornici upoznati sa ovim slučajem.

Policija je veoma ozbiljno pristupila ovom slučaju s obzirom na to da je Leskovčanka isprva tvrdila da je žrtva grupnog silovanja.

- **Najpre je tvrdila da su je napala četvorica, pa trojica, govorila je da je silovana u kafiću pa onda u svom stanu**. Svakom od lekara kod koga je policija vodila od ginekologa do neuropsihijatra iznosila je različite verzije. Policiji je takođe servirala nedosledne priče koje su se menjale. Kako ne bi ostalo ništa nejasno, proveren je svaki njen navod, vođena je kod lekara specijaliste, urađeni su kompletni uviđaji i u kafiću i u njenom stanu, ispitano je 20 osoba koje je pozivala, ili su bili u kafiću. Na kraju je optužila tog dvadesetdevetogodišnjeg mladića zbog koga je sve to i uradila. Policija je sa njim razgovarala, on je bio veoma saradljiv i ubedljiv, nije postojala ni mrvica sumnje da joj je on na bilo koji način naudio – kažu naši izvori.

Devojka, koja je završila fakultet za psihologiju, ostala je pri svojoj priči sve do danas bez obzira na to što je jedan po jedan dokaz podrivao njenu verziju događaja. **Nije bilo svedoka koji bi potvrdili njenu priču, sudsko medicinskim pregledom nisu nađene povrede koje odgovaraju onima nastalim prilikom nastalog seksualnog odnosa niti je policija pronašla bilo šta što bi joj išlo u korist.**

- Tek kada joj je predočeno da će biti podvrgnuta poligrafskom testiranju **slomila se i priznala da je sve slagala.** Govorila je da dosta pije i da je taj porok doprineo ovakvom njenom ispadu koji je imao ogromne neželjene posledice u vidu uznemirenja javnosti – rekao je naš sagovornik.

VIDEO: Nakon što je pušten na slobodu: Ispovest roditelja devojčice koju je obljubio kućni prijatelj

(Telegraf.rs)

Podelite vest:

Pošaljite nam Vaše snimke, fotografije i priče na broj telefona **+381 64 8939257** (WhatsApp / Viber / Telegram).

PRIČE ZA VAS

- **Deseta godišnjica krvavog Božića u Kruševcu: Zaljubljeni komšija ubio Danijelu i njeno dete, sam zvao policiju**
- **Danas saslušanje Violete koja je uhapšena zbog pasa koji su rastrgli Vladana na Kosmaju: Preti joj duga robija**
- **Otkrivamo pozadinu lažne prijave o silovanju: Leskovčanka htela da se osveti bivšem momku, pa ga prijavila**

Telegraf.rs zadržava sva prava nad sadržajem. Za preuzimanje sadržaja pogledajte uputstva na stranici Uslovi korišćenja.

TEME

Silovanje | Leskovac | Lažna prijava

KOMENTARI 24 POŠALJI KOMENTAR

VIŠE NA WEBU

MonadPlug

0 0

Nemanja i Jovana Glišić iz Beograda na dedovini uzgajaju šipak: Ulaganja manja nego za lešnike, a zarada veća"
1 1

Gde je najskuplji ručak za dvoje u BiH? Jedan grad daleko ispred Zenice po cenama
0 0

Najnovije Sport

FIGHT CLUB

Ruski MMA borac pronađen mrtav u vozu
0 0

Kako da osvojiš KVAD? Poslušaj savete majstora kombinatorike iz prve ruke
0 0

Cicipas sa pola gasa prošao u drugo kolo Australijan opena: Na terenu proveo tačno dva sata
0 0

"Ako još jednom zakucaš preko mene, ima da te..." Jokić opsovao na konferenciji, otkrio šta je rekao rivalu
0 0

Bajern doživeo epsku bruku, Trinkijeri psovao na konferenciji: "Ovo je najgora stvar za mene, osramoćeni smo"
0 0

Najnovije Kultura

ART

Multimedijalna umetnica Vera Vuksanović predstavila izložbu u srcu Pariza
1 0

Promocija romana "Mučnina" Vide Davidović biće održana u petak, 27. januara u 18h u Kulturnom centru Grad
0 0

Preminuo Rej Kordeiro, di-džej sa najdužim radnim stažom na svetu
0 0

"Ovo je zlo vreme": Jovo Maksić je bio deo izbegličke kolone, plakao dok je gledao film "Oluja"
3 9

Čuveni holivudski glumac izgubio bitku protiv Alchajmera
0 0

VIŠE SA WEBA

Probajte Danijelin KOLAČ OD TRI SASTOJKA: Jednostavan, a neverovatno ukusan!

NOVA DEVOJKA IGORA KOJIĆA IMA VRELE SCENE PRED KAMERAMA Mlađa je od Severine 23 godine, majka

Novi način tretiranja prostate i potencije. Moguće je vratiti i poboljšati potenciju, a smanjiti mokrenje tokom noći!

Ponižavanje i ismejavanje zbog viška kilograma nestaju upotrebom ovoga. Do idealne linije u 2 sedmice!

REVOLUCIONARNO OTKRIĆE: Srbijanska studentica medicine na Harvardu otkrila metodu koja Vam pomaže da izgubite 52 kg za 28 dana

RECEPT OBAVEZNO ZAPIŠITE: Stari prirodni metod koji reguliše dijabetes u kratkom roku...

Rešite se zamućenog vida bez skupih operacija uz ovaj jeftin lek!!

VEST KOJA ĆE OBRADOVATI SVE MUŠKARCE, A I ŽENE: Razlog smanjene potencije i polnog organa je ovaj...!

ANĐELKA PRPIĆ VIŠE NE KRIJE DEČKA! Isplivala prva fotografija trudne glumice sa novim partnerom, sve pršti

U 15. godini su me SILOM ODVELI U GADAFIJEV HAREM!Gurnuli su me u njegovu sobu, BIO JE POTPUNO GO i tu je počela MOJA GOLGOTA: "Biću tvoj tata, brat i

PORODILA SE BOJANA, SINU DALI STARO SRPSKO IME! Mirko Šijan dobio drugog naslednika

JANJUŠ ULAZI U ZADRUGU Potvrđeno! Haos u rijalitiju tek sledi, JEDNA STVAR je posebno zanimljiva

by Aklamator

POVEZANE VESTI

JUGOSFERA

Užas u Sarajevu: Starica silovana na pijaci, policija traga za napadačem

3 5

OGLAS

UPOZORENJE: Bol i utrnutost u nogama su predznaci infarkta! Hitno uradite ovo!

OGLAS

OTKRIĆE mladog studenta iz Bačke Palanke, na ovaj način možete da se rešite prostatitisa odmah!

LJUBAV & VEZE

"Mladić sa Tindera me je napio i silovao, pa se ponašao kao da smo imali vezu za jednu noć"

4 124

FUDBAL

Fudbaler Mančester sitija oslobođen optužbi za šest silovanja, još dva slučaja mu "vise nad glavom"

0 2

JUGOSFERA

Damir silovao devojku u Sarajevu, poznat policiji odranije: Duže vreme zlostavljao Nemicu i držao je

0 1

PRIČE SA WEBA

"BEBA TOKOM POROĐAJA NIJE TRPELA BOLOVE ILI BILA UGROŽENA" Smrt novorođenčeta koja je potresla Srbiju, oglasila se bolnica u Šapcu

SAKRIVAO TRAGOVE, ALI JEDNA STVAR GA ODALA Kako je otkriveno da je Jetmir ubio Ivanu na Zvezdari

OVAKO JE ANA VOLŠ IZGLEDALA SA 18 GODINA "Blic" došao u posed fotografija iz mladosti: Evo s kim je tada bila i kako je krenula u pohod na američki san

PIJANI KAPETAN NAPRAVIO HAOS NA SAVI U BEOGRADU Upravljao neispravnim brodom, oštetio tri splava, i mornar bio mrtav pijan! (VIDEO)

VIŠE SA WEBA

OVAKO JE IZGLEDALA KAO ANIMIR DAMA: Isplivala slika Aleksandre Nikolić iz prošlosti sa dva STARIJA muškarca! (FOTO)

Bila je LJUBAVNICA Ivana Gavrilovića, udala se za PET DECENIJA STARIJEG, a evo gde je danas i sa kim zvezda "Parova"

(VIDEO) "MAJKA JE POZAJMILA CIPELE, SVOJE NISAM IMAO" Radoš Bajić o porodici koja je bila siromašna i pokojnoj sestri: "Imala je 13 godina kada je preminula"

"UVEK JE ZNAO ISTINU, AKO MISLI DA ĆE DA ISCRPI SINA GRDNO SE PREVARIO": Ljubavnica Miroslava Ilića otkrila šta se dešava sa dokazivanjem očinstva

JANJUŠEV ULAZAK NAPRAVIO ZEMLJOTRES U ZADRUZI: Maju Marinković surovo iskulirao, Filipu Caru izjavio saučešće! (FOTO)

KURTI LETI DO PROLEĆA: Prištinski premijer ispucao sve kredite

by Aklamator

NAJNOVIJE IZ RUBRIKE VESTI

SVET

"Šansa jedan u milion da je Ana živa"

0 0

HRONIKA

MUP se oglasio o slučaju u Velikom Gradištu: Komšinicu zaključala u kuću, tukla je i pretila ubistvom

0 0

BEOGRAD

Tradicionalno plivanje za Časni krst na Adi, u Zemunu i u Surčinu

0 0

SVE VESTI IZ RUBRIKE VESTI

KOMENTARI

24 POŠALJI KOMENTAR

SORTIRANJE

teorija zavere 6. januar 2023 | 10:58

Znači ako napravim neko krivično delo samo treba da kažem da sam pijanica i biće mi oprošteno? Ili treba i da se izjasnim kao žensko? Kakva se poruka šalje ako se ova žena ne kazni? Da je OK lažno optuživati? Tako je i ona "glumica" lažno optužila Lečića i isto nije odgovarala!

ODGOVORITE › 65 + 3 –

Ivan 6. januar 2023 | 10:58

Obavezno lečenje ili zatvor. Sad ispada da svaka labilna šuša može da optuži koga hoće za silovanje i da to prođe bez ikakvih posledica po nju a što ostane večita mrlja na lažno optuženog muškarca to nema veze.

ODGOVORITE › 58 + 1 –

Paraćin DS 6. januar 2023 | 10:58

PRAVDA ZA MUŠKARCE !!!!

ODGOVORITE › 56 + 2 –

SVI KOMENTARI ›

VIDEO DANA

SVE IZ RUBRIKE VIDEO DANA

WEB PREPORUKE

Jezivo porodično nasilje u Kruševcu: Rukama i nogama tukao oca (74) i majku (76)

Kraken je u Srbiji samo još nije potvrđen: Novi soj korone nazvan po čudovištu odlikuj...

Ako niste vakcinisani protiv malih boginja, ove korake morate preduzeti: Cepivo...

Šok: Nik Kirjos odustao od Australijan Opena!

Bajern doživeo epsku bruku, Trinkijeri psovao na konferenciji: "Ovo je najgora stvar za mene, osramoćeni smo"

Pogled koji pleni i odmor kakav ste sanjali – Hotel Agape Zlatibor

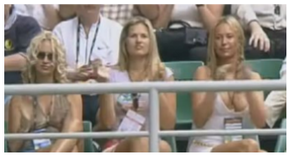

Pijan igrao finale AO, doveo u ložu 3 atraktivne Ruskinje: Priča o legendarnom meču u...

Hvalio se da je ubio toliko ljudi da bi mogao da napuni groblje: Ko je uhapšeni šef...

Preporučuje Content Exchange