printscreen

08:08 HRONIKA 0 informer.rs | 06. 01. 2023.

LESKOVČANKA HTELA DA SE OSVETI BIVŠEM MOMKU!? Pozadina lažne prijave o silovanju

Leskovčanka (29), koja je lažno prijavila da je 30. decembra prošle godine silovana, učinila je to da bi se osvetila bivšem momku

Kako saznajemo, ona je najpre tvrdila da su je u toaletu kafića u centru Niša seksualno napala četvorica mladića, da bi u nekoliko navrata promenila iskaz i na kraju optužila vršnjaka sa kojim se zabavljala u srednjoj školi.

REŠENA MISTERIJA PRIJAVE SILOVANJA U NIŠU! Oglasio se MUP - devojka priznala da je...

GRUPNO SILOVALI DEVOJKU U NIŠU!? Oglasio se MUP - sve prijavljeno dan pred doček Nove godine

- **Ona je želela da obnovi ljubavnu vezu sa njim, a kada joj je on stavio do znanja da je između njih sve svršeno, odlučila je da mu se osveti. Te večeri je mnogo popila, uopšte po sopstvenom priznanju poslednjih godina je veoma sklona alkoholu. Kada je došla kući pozvala je drugaricu iz Leskovca i onako pijana svašta joj napričala. Ta devojka je pozvala policiju i prijavila silovanje** – navode naši sagovornici upoznati sa ovim slučajem.

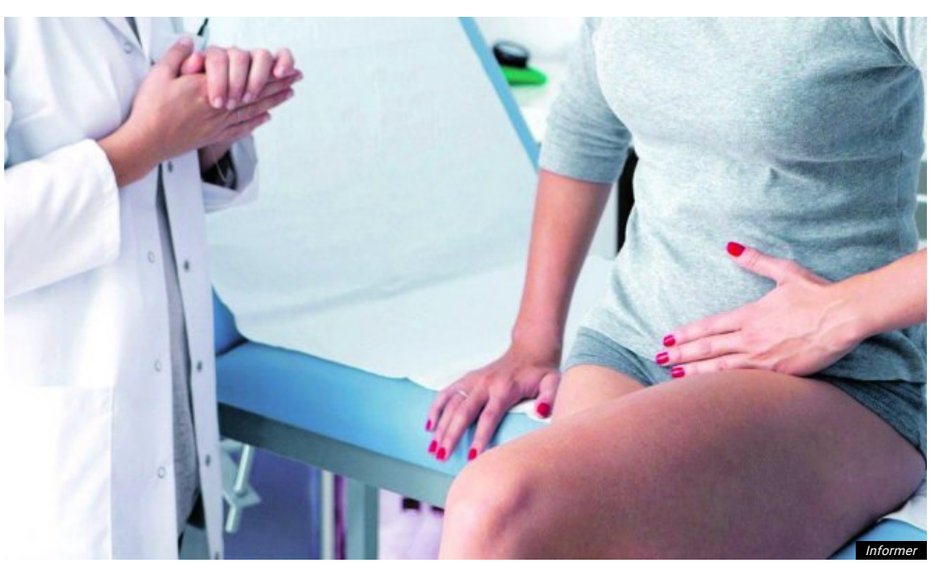
Informer

Najnovije Najčitanije Komentari
12:51 BORBENOST I KVALITET SRBIJE SU NEUPITN...
12:47 UKRAJINCI STIGLI U AMERIKU, KREĆE OBUK...
12:42 BELORUSIJA ULAZI U RAT?! Poljaci otkrili PO...
12:34 ZBOG JEDNE DIVNE CRNE ŽENE! Ćerka emot...
12:32 PREMINUO POZNATI DI-DŽEJ! Uzrok smrti jo...
SVE NAJNOVIJE VESTI

Policija je veoma ozbiljno pristupila ovom slučaju s obzirom na to da je Leskovčanka isprva tvrdila da je žrtva grupnog silovanja.

- **Najpre je tvrdila da su je napala četvorica, pa trojica, govorila je da je silovana u kafiću pa onda u svom stanu. Svakom od lekara kod koga je policija vodila od ginekologa do neuropsihijatra iznosila je različite verzije. Policiji je takođe servirala nedosledne priče koje su se menjale. Kako ne bi ostalo ništa nejasno, proveren je svaki njen navod, vođena je kod lekara specijaliste, urađeni su kompletni uviđaji i u kafiću i u njenom stanu, ispitano je 20 osoba koje je pozivala, ili su bili u kafiću. Na kraju je optužila tog dvadesetdevetogodišnjeg mladića zbog koga je sve to i uradila. Policija je sa njim razgovarala, on je bio veoma saradljiv i ubedljiv, nije postojala ni mrvica sumnje da joj je on na bilo koji način naudio** –piše Telegraf.

ŽENI SLOMIO VILICU, TUKAO I NJENOG MUŽA! Beskućnik napao sugrađane u Nišu

DEVOJCI LUPIO ŠAMAR PA SE VRATIO U RESTORAN I MLADIĆA UBO U STOMAK! Uhapšen osumnjičeni za incident u Nišu

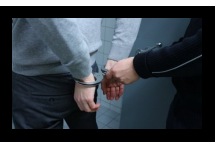

Devojka, koja je završila fakultet za psihologiju, ostala je pri svojoj priči sve do danas bez obzira na to što je jedan po jedan dokaz podrivao njenu verziju događaja. Nije bilo svedoka koji bi potvrdili njenu priču, sudsko medicinskim pregledom nisu nađene povrede koje odgovaraju onima nastalim prilikom nastalog seksualnog odnosa niti je policija pronašla bilo šta što bi joj išlo u korist.

printscreen

- **Tek danas kada joj je predočeno da će biti podvrgnuta poligrafskom testiranju slomila se i priznala da je sve slagala. Govorila je da dosta pije i da je taj porok doprineo ovakvom njenom ispadu koji je imao ogromne neželjene posledice u vidu uznemirenja javnosti** – rekao je sagovornik.

Za sada nema informacija da li će protiv Leskovčanke biti podneta krivična prijava zbog lažnog prijavljivanja. Krivični zakonik u članu 334. stav 1 navodi da „ko prijavi određeno lice da je učinilo krivično delo za koje se goni po službenoj dužnosti a zna dato lice nije učinilac tog dela, kazniće se zatvorom od tri meseca do tri godine.

Pošaljite nam vest, fotografiju ili snimak na 0648482459

Pratite nas na društvenim mrežama

TAGOVI prijava Leskovčanka momak NIS silvanje lazna prijava

PRETHODNA

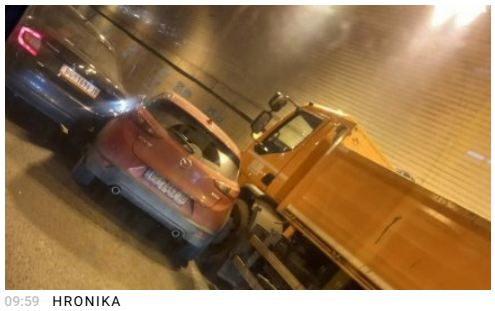

09:59 HRONIKA

LANČANI SUDAR U TERAZIJSKOM TUNELU! Sudarili se sa kamionom

SLEDEĆA

11:55 HRONIKA

OVO JE VOZAČ KOJI JE UDARIO DETE NA BICIKLI I POBEGAO! Dečak (14) preminuo ubrzo nakon nesreće u Somboru

PREPORUKA ZA VAS

PREMINULA GORDANA KUIĆ: Tuga - pamtićemo je po delu "Miris kiše na Balkanu"

VADILI REBRA, UBRIZGAVALI KRV, ISISAVALI SALO Bizarne metode kojima su se poznati podvrgli, ona je za operacije dala PRAVO BOGATSTVO

MOLITVA ZA NESTALU ANU VOLŠ, MAJKU TROJE MALOLETNE DECE! Jedna fotografija izazvala posebnu tugu ...

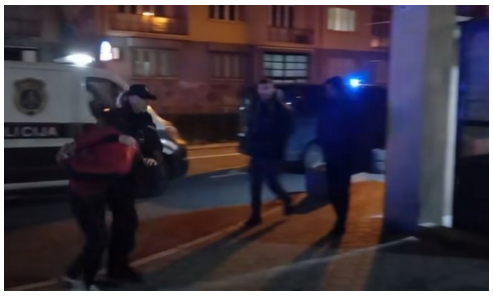

UHAPŠENI HULIGANI KOJI SU NAPALI RODITELJE I MALE FUDBALERE U SARAJEVU! Otkrivena imena svih napadača

ŠTAMPANO IZDANJE

JAVITE NAM VEST

Insajderska priča, trač ili istina, pišite, podelite...

PREPORUKA ZA VAS

"UVEK JE ZNAO ISTINU, AKO MISLI DA ĆE DA ISCRPI SINA GRDNO SE PREVARIO": Ljubavnica Miroslava Ilića otkrila šta se dešava sa dokazivanjem očinstva

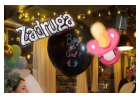

STIŽE BEBA, OTKRILI POL DETETA! Rijaliti par podelio RADOSNE VESTI Luna Đogani sve usnimila - ČESTITAMO

"MARIJA ĆE RODITI BEBU" Jelena Karleuša otkrila PREDIVNE vesti - Znam i koje će IME biti! (FOTO)

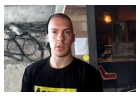

Lokal Bake Praseta potpuno uništen, smrdi na garež: Evo kako izgleda nakon Molotovljevog koktela

Počela žurka u Davosu, a gde su glavne "face": Svetski lideri ostali kod kuće

OGLASIO SE MIRKO ŠIJAN Emotivnim rečima se obratio Bojani, a Goca Božinovska presrećna: "Dobila sam unuka na moj rođendan"

(FOTO) "ANTIKVITETI, BAZEN, FONTANA": Ovo je luksuzna vila Branke Sovrlić, sve odiše LUKSUZOM, da se raspametiš

"Birali su mi sliku za spomenik, a danas sam živa i zdrava": Čudo ili biznis? Sve o fenomenu manastira Tumane u "Blic žena studiju"

by Aklamator

UNEO POKLON ALEKSANDRI: Zanemela kada je ugledala - Janjuš istrajan u nameri da se POMIRE, sklopili dogovor

ŽENA NIJE VIDELA DETE, O KAKVOM PODOJU PRIČATE?! Oglasio se otac preminule bebe iz Šapca nakon saopštenja bolnice: Dete se napilo plodove vode 8 sati nakon porođaja?!

Najlepša Jugoslovenka ikada je bila TOLIKO LEPA da su druge misice ŽELELE DA JE DODIRNU DA SE UVERE DA JE STVARNA: U Beogradu su je udvarači OPSEDALI, a završila

EVO KOJA SU TRI NIVOA UNUTAR SEKTE CRNA RUŽA: Bivši član otkrio koji su najopasniji delovi ove strukture

Rafa Benitez se vraća u Premijer ligu?

by Aklamator

Više sa weba

Bole vas kolena i zglobovi? Ovo pomaže. Dovoljne su tri sedmice da...

STRAVIČNO NASILJE U KRUŠEVCU! Rukama, nogama i srpom pretukao oca (74) i majku (76) - životno su ugroženi

RASPISANA MEĐUNARODNA POTERNICA ZA JETMIROM! Sumnja se da je ubio Ivanu sa Zvezdare

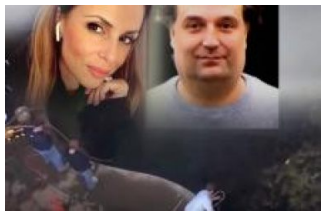

SVE LAŽI BRAJANA VOLŠA! Priča o Aninom nestanku puna rupa - tri traga KLJUČNA

STRAVIČAN POŽAR U NOVOM SADU: Vatrogasci se borili sa vaternom stihijom, ima žrtava

Muškarci, pozor: Novi 100% prirodan serum za REGENERACIJU kose za manje od 4 nedelje

Bole vas kolena i zglobovi? Ovo pomaže. Dovoljne su tri sedmice da...

Ova metoda uklanjanja bora zaista deluje! Izgledam desetak godina mlađe. Proverite...

Nemačka ministarka odbrane DALA OSTAVKU! Evo kako je objasnila svoj odlazak

PREPORUKA ZA VAS

KIPTI OD BESA ZBOG LABUNSKOG! Slavnić OTKRIO bizarne detalje sukoba, preko ovoga mu NEĆE PREĆI!

HAPŠENJE U ZRENJANINU Pokosio automobilom stariju ženu, pa pobegao!

U 15. godini su me SILOM ODVELI U GADAFIJEV HAREM!Gurnuli su me u njegovu sobu, BIO JE POTPUNO GO i tu je počela MOJA GOLGOTA: "Biću tvoj tata, brat i

OVO VREDI VIDETI Jokićeva trojka iz svakog mogućeg ugla (VIDEO)

Za sve koji su malo lenji: Sobne biljke koje su najlakše za održavanje

Samo otežavate sebi: Greške zbog kojih čišćenju kuće nikad nema kraja

BILA JE NAJFATALNIJA VODITELJKA, RODILA DETE BIZNISMENU Žene su sanjale da imaju kao njene grudi, ODJEDNOM NESTALA, a evo kako danas izgleda Rada Radenović! (FOTO)

FILIP I MAJA NA IVICI TUČE Neviđena DRAMA, Marinkovićeva KUKA, za sve je kriva Milica Veselinović (VIDEO)

NAJSTARIJA U ISTORIJI TAKMIČENJA Nova Miss univerzuma iznenadila sve i poslala moćnu poruku

JEZIVO NASILJE U KRUŠEVCU Stare roditelje pretukao rukama i nogama, koristio čak i srp!

by Aklamator

KOMENTARI (0)

OSTAVI KOMENTAR

Ime*

Email*

Komentar*

POŠALJI KOMENTAR

Pravila komentarisanja:

Komentare objavljujemo prema vremenu njihovog pristizanja. Prednost u objavljivanju komentara imaće registrovani korisnici. Molimo Vas da ne pišete komentare velikim slovima, kao i da vodite računa o pravopisu.

Redakcija Informer.rs zadržava pravo izbora, brisanja komentara, ili modifikacije komentara koji će biti objavljeni. Prema Zakonu o informisanju zabranjeno je objavljivanje svih sadržaja koji podstiču diskriminaciju, mržnju ili nasilje protiv lica ili grupe lica zbog njihovog pripadanja ili nepripadanja određenoj rasi, veri, naciji, etničkoj grupi, polu ili zbog njihovog seksualnog opredeljenja.

Nećemo objavljivati komentare koji sadrže govor mržnje, psovke i uvrede. Sadržaj objavljenih komentara ne predstavlja stavove redakcije Informera ili portala Informer.rs, već isključivo stavove autora komentara.

Sugestije ili primedbe možete da šaljete na redakcija@informer.rs.

VREMENSKA PROGNOZA

Beograd

8°C
SLABA KIŠA
Max temp: 8°C
Min temp: 4°C
Vlažnost: 67%

Novi Sad

8°C
UMERENA KIŠA
Max temp: 8°C
Min temp: 4°C
Vlažnost: 55%

Niš

9°C
MESTIMIČNO OBLAČNO
Max temp: 9°C
Min temp: 3°C
Vlažnost: 57%

VESTI

11:48 POLITIKA
Brnabić: Britanski izaslanik sutra stiže u Beograd

11:30 POLITIKA
IMAMO DOBRE REZULTATE I STABILNE FINANSIJE! Očekujem usporavanje inflacije, to će značiti postepen izlazak

10:46 POLITIKA
NASTAVLJAMO SA VAŽNIM INFRASTRUKTURNIM PROJEKTIMA ZA GRAĐANE SRBIJE! Najveći EU grant za

10:11 POLITIKA
Slovenački novinar Luka Perš: Kako je razotkrivena afera u čijem središtu je Aljbin Kurti

SPORT

12:51 OSTALI SPORTOVI
BORBENOST I KVALITET SRBIJE SU NEUPITNI! Đeroni teško, ali veruje u ekipu pred meč sa Katarom!

10:23 TENIS
NOVAČE, NEMOJ DA NAS BRINEŠ! Nole ipak trenirao bez radoznalih pogleda, pa poslao PORUKU koja hrabri!

11:46 C. ZVEZDA
DELIJE I DALJE OČIMA NE VERUJU: Takav košarkaš nije igrao u Zvezdi, ovo je poezija....

RIJALITI

10:59 RIJALITI
NIJE IMALA ŠANSE PORED CARA Ona je izbačena iz "Zadruge", u studiju PLAKALA KAO KIŠA!

09:53 RIJALITI
16 GODINA GA NEMA U JAVNOSTI! ČUVENI BUREK IZ "VELIKOG BRATA" NEPREPOZNATLJIV! Danas je

07:59 RIJALITI
"MARIJA JE MONSTRUM"! Voditelj izneo zastrašujuće detalje iz odnosa, doći će do fatalnog ishoda Miljana želi

07:30 RIJALITI
DOBILA NEPRISTOJNE PONUDE ZA DOČEK SRPSKE NOVE GODINE! Anja: Nude mi ogromne pare za se*s!

DŽET SET

12:34 ESTRADA

ZBOG JEDNE DIVNE CRNE ŽENE! Ćerka emotivnim snimkom čestitala Goci rođendan, Zorana presrećna zbog rođenja Vukana! (VIDEO)

12:32 ESTRADA

PREMINUO POZNATI DI-DŽEJ! Uzrok smrti još uvek nepoznat, evo po čemu ćemo ga pamtiti!

12:20 ESTRADA

BLAM LEVEL BESKONAČNO! Skandalozan video muvačnine Mitra Mirića sa mladim devojkama! (VIDEO)

HRONIKA

12:02 HRONIKA

PRETUKAO RODITELJE, PA SRPOM NASRNUO NA NJIH! Užasno nasilje u porodici u Kruševcu

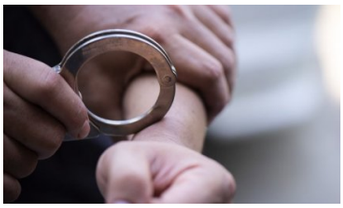

12:19 HRONIKA

UDARIO ŽENU AUTOMOBILOM I POBEGAO! Ona je sa teškim telesnim povredama prevezena u bolnicu

11:55 HRONIKA

OVO JE VOZAČ KOJI JE UDARIO DETE NA BICIKLI I POBEGAO! Dečak (14) preminuo ubrzo nakon nesreće u

11:25 HRONIKA

DETE (3) I MAJKA POVREĐENI NA IBARSKOJ MAGISTRALI! Ženi se lekari bore za život TEŠKA NESREĆA KOD

PLANETA

12:42 PLANETA

BELORUSIJA ULAZI U RAT?! Poljaci otkrili POZICIJU UDRUŽENIH TRUPA, vojne aktivnosti sa Rusima NAJVEĆE U ISTORIJI, ako LUKAŠENKO naredi...

12:20 PLANETA

SVI DETALJI O MAFIJAŠKOM BOSU! Šef KOZA NOSTRE ubio toliko LJUDI da NAPUNI GROBLJE, zovu ga "DIJABOLIK", pohapšena mu CELA PORODICA!

12:04 PLANETA

SRAMOTAN TREND ZGROZIO PLANETU! Dok ljudi GLADUJU širom sveta, TIKTOKERI prosipaju ogromne količine HRANE zbog LAJKOVA?! (VIDEO)

MAGAZIN

12:30 RECEPTI

PEČENO PILE na POVRĆU! Ručak za celu porodicu!

11:44 ZANIMLJIVOSTI

3 NAUČNA RAZLOGA zašto dlakavi muškarci privlače najzgodnije žene!

11:32 RECEPTI

VAFLI od PARMEZANA sa SLANINOM i JAJIMA! Za savršen početak dana!

10:48 ZANIMLJIVOSTI

SAD MOŽE DA GA GRLI DO BESVESTI! Žena isheklala sina, jer on više ne provodi toliko vremena sa njom! (Foto)

SRBIJA

07:34 SRBIJA

U SRBIJI I DALJE TOPLO ZA OVO DOBA GODINE! Temperatura i do 12 stepeni

07:23 SRBIJA

Pravoslavni vernici danas slave Svetog proroka Malahija! OVO JE MOLITVA SVECU ZA SPAS DUŠE

17:30 SRBIJA

MAJKA GA JE OSTAVILA NA PRAGU CRKVE DOK JE BIO BEBA I POBEGLA! Zbog njegove sudbine plakala je Srbija, a evo gde se mali Jovan danas nalazi

2015 - 2023 © Informer