ДРУШТВО

0 19

ВРЕМЕ ЈЕ ДА СИНОВИ САЗНАЈУ ИСТИНУ О МОЈОЈ ГОЛГОТИ: Дечак из "Олује" Петар Мишљен данас је доктор техничких наука

Милена Марковић
30. 01. 2023. у 09:00

ТАТА је снажно загрлио баку. Трајао је тај загрљај. Обоје су плакали. Видео сам да се моја Сава једва држала за довратник. Чуо сам њен јецај када су се растали.

Малог Петра, тог августа 1995. овековечио наш фоторепортер Драган Миловановић, Фото Приватна архива

Та ми се слика и тај јецај урезали у сећање. Бака је за мене и мог брата била добра вила нашег детињства. Ми, њени унуци из Бенковца, мезимци, а наша сестра, принцеза.

Отон код Книна, 5. августа 1995. године. У збег је кренула петочлана породица Мишљен.

Drugi pišu

ALBANCI IZ PREŠEVSKE DOLINE MOLE AMERE DA IH OTCEPE OD SRBIJE!

Lajčak: Sledeći sastanak o dijalogu Beograda i Prištine u Ohridu

ISPLATA PENZIJA KREĆE DANAS Penzionerima stiže više novca – neki moraju da se strpe još 11 дана

Одавде је путем бола и подвига кренуо овај дечак, очију боје тиркиза. Пркосан, уписан у камеру "Новости" у време страшног изгона српског народа Крајине. Колико пута се нашао на страницама новина, свих ових година живота, незатртог нашег народа.

Тај дечак из колоне ужаса је Петар Мишљен, данас, доктор техничких наука у једном српском престижном институту. Научник који се бави истраживањима важним за одбрану и безбедност наше земље.

НАЈНОВИЈЕ НАЈЧИТАНИЈЕ

СВЕТ 0 0
ОРБАН ОТКРИО ШТА МУ ЈЕ ПУТИН РЕКАО: "Причали смо
МАЂАРСКИ премијер Виктор Орбан рекао је у интервјуу за швајцарски магазин "Велтвохе" да покушавају

ТЕНИС 0 2
УЖИВО, ЂОКОВИЋ - ХУРКАЧ: Новак

ОСТАЛИ СПОРТОВИ 0 0
ЛОЈАЛНИ КАПИТЕН! Тијана

ЕКОНОМИЈА 0 0
ДРЖАВА ПОМАЖЕ КУПОВИНУ

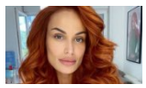
ПОЗНАТИ 0 0
РАЗВОД ТРАЈАО ДУЖЕ НЕГО БРАК: Инди на

Све најновије вести

Малог Петра, тог августа 1995. овековечио наш фоторепортер Драган Миловановић, Фото Приватна архива

Он академској титули претпоставља да је супруг Данке из Рашке. Отац средњошколаца, близанаца, Стефана и Немање које је од жига сопственог детињства чувао и сачувао све ове године. Питамо се, каква је то снага потребна да огроман терет овај човек носи у себи.

- Они још не знају моју причу о путу у колони, сада је први пут причам за "Новости" - каже нам Петар. - Нисам желео да их оптерећујем. Можда је ово тај тренутак. А, ако није, преузимам на себе сав ризик. Сва наша деца, без обзира на веру и націју, имају неприкосновено право да до зрелијег доба уживају у детињству. На крају, ипак, наметне се време да сазнају истину.

Београд, ових дана. Предграђе. Први снег и није тако упоран. А, Петрова деца одавно су и прерасла саонице. Онај, некада дечак из колоне, док чека позив за службени пут у нека далека пространства, прима нас у свој скромни дом. Одавно је "Новостима" обећао ову, неиспричану причу. Али су нам се путеви размимоилазили. Спојио нас је филм "Олуја", а ту причу о голготи и егзодусу народа Крајине, у серијалу "Крајпуташи", се "Новости" (новине и радио) објављивале од августа до новембра деведесетпете. Пратећи збегове од Оштреља до Бањалуке, све до крајњих уточишта у Србији, у тој колони настала је и фотографија Петра Мишљена. Пркосно се, као да није у збегу, извио пред камеру нашег фото-репортера.

- Јеси ли гледао филм - питамо Петра...

- Нисам, страхујем од тих слика.

- Све то, кроз шта сам прошао као дете, прати ме и данас...

Мишљенови, деведесетих у свом дому, у својој Крајини, Фото Приватна архива

Потекле су сузе Петру Мишљену.

- Волео бих, само, да ми ове сузе синови не виде.

Снег одустаје. А ни ветра ниоткуд да обрише сузе.

Никако да се растанемо. Пут којим је онај дечак прошао, чини нам се да је вековима дуг.

Репортери "Новости" са Петром су поново живели пут егзодуса српског народа Крајине.

- Чуо сам, када су тата Јово и мама Смиља шапутали: проћи ће ово за дан, два, вратићемо се - сећа се.

- А онда смо одмицали све даље... Мислим да сам упамтио свако место кроз које смо прошли. Сваки јаук. Лица и сузе људи у Лозници и Шапцу. Те топле, дрхтаве руке које су нам пружале помоћ. Доброта тих људи и данас ме греје. Примали смо те дарове, али ја никада нисам смео да кажем да сам гладан. Нити да погледам у оно што су ти људи износили пред нас. Да ме очи не одају. Тако смо у кући васпитавани.

Последња адреса и коначно уточиште, Београд. Дом Јовиног брата Љубомира. Петар је у септембру уписао средњу школу. Сваки разред, све петице. А онда... Онда је завршио Факултет инжењерских наука. Потом и докторирао машинско инжењерство.

МАГАЗИН

Jednostavan TRIK za čišćenje bubnja veš mašine sa TRI SASTOJKA (VIDEO)

Marija Šerifović prokomentarisala "Pesmu za Evroviziju": Evo šta

Ana Ivanović pokazala trudnički stomak i objasnila kako se oseća:

Trodevni detoks pluća: Smanjite količinu toksina na prirodan način

Насловна страна

КОМЕНТАРИ РЕАКЦИЈЕ

ПОЛИТИКА 335 0
ВУЧИЋ РАЗГОВАРАО СА УРСУЛОМ ФОН ДЕР ЛАЈЕН:
ПРЕДСЕДНИК Србије Александар Вучић истакао је данас у телефонском разговору са

ПОЛИТИКА 334 3
СПРЕМНИ ДА ПОНУДИМО СВАКУ ПОМОЋ:

ПОЛИТИКА 290 3
ВУЧИЋ СА АЛИЈЕВИМ О ЕНЕРГЕТИЦИ:

ПОЛИТИКА 207 3
СВИ НА ИСТОМ ЗАДАТКУ И СВЕ ИХ ВОДИ

ПОЛИТИКА 178 16
МИНИСТАР ВУЧЕВИЋ О ЕВРОПСКОМ

Све најновије вести

PREPORUKA ZA VAS

- Све време сам мислио да је мој труд и моје школовање за добро мога народа који би желео да се врати на своја прадедовска огњишта - каже нам. - И, схватио сам да је то био, само, мој младалачки занос, пропуштено одрастање. Док су моји вршњаци уживали у својој младости, ја сам живио у свету илузија да ћу се вратити у своју Далмацију. Сада сам свестан да је моја Далмација, заправо, моја Србија. Посветио сам се, најпре, породици па науци. И само породици ништа не бих претпоставио. Породица је мој докторат над докторатима.

Петар се поново нашао у објективу "Новости", Фото Д. Миловановић

Пред нама се смењују слике из колоне. Пред нама онај малени Петар. Па, пред нама овај зрели човек кога је избрусила патња и освестила реалност.

- И, шта ћеш сад када се Данка, Стефан и Немања суоче са овом твојом причом - питамо Петра.

Сузе које издају искреног човека, опет су кренуле. Петар Мишљен је одговорио:

- Биће потресно.

Фото Д. Миловановић

ТУГА ШАХОВСКЕ ТАБЛЕ

ПИТАТЕ ме за чим жалим и шта бих пожелео да оставим својој деци, као успомену из отетог завичаја? Оставио бих им шаховску таблу коју ми је тата купио за десети рођендан. Играли смо, често, много сам од њега научио. И, све сам се надао да ће он и мајка, кад су кренули из Бенковца по нас код баке у Отон да ме обрадују: понели смо и твој шах. Остала је и сад за њом тугујем.

ДА ДЕЦА БУДУ СРЕЋНА

СИНОВЕ учим да у мржњи нема напретка. Да им оптерећење прошлошћу не буде смерница у будућности, као што је било мени у осетљивом периоду одрастања. Тежим да препознају област која ће их интересовати и у којој ће пронаћи себе и срећу. Никада их не би подстакао на било шта што би у њима пробудило негативна осећања према било коме.

ЉУДИ И НЕЉУДИ, СВУДА

ДОБРО се сећам да нам је на путу од Книна нестало горива у "југићу". Стали смо и чекали шта ће бити с нама. Видео сам да су се родитељи уплашили. Као у чуду, зауставила се цистерна са горивом. Возач је видео нас, троје деце. Напунио нам је резервоар. Тај човек је био Хрват. Људи и нељуди свуда има. Свако од њих покаже лице кад су времена најтежа.

МАЛА МАТУРА И НИКАД ВИШЕ

У БЕНКОВЦУ смо, у јуну деведесетпете, обележили малу матуру. Радовали се, певали... Све најлепше што су родитељи могли да нам приуште, обукли смо и нико рат није спомињао. То је било последње окупљање бенковачких основаца. Последњи пут на окупу и никад више.

"HURRICANE SU SE VOZILE U NJEMU, MIRIŠE NA NJIH" Vlasnik prodaje stari automobil po šokantnoj

ZVEZDAN POKUŠAO DA POLJUBI ANU! Čim je Anđela okrenula

Durent fantastičan u debiju, Bogdanović sa 34 poena u porazu

"MOŽE LI MILAN MARIĆ DA IDE NA EVROVIZIJU?"

"Zvezdan Slavnić je PREBIO KAO VAŠKU Aleksandru Nikolić!" Otkrila šta se dešavalo PRE ULASKA U

KURTI SE OBRATIO PRED SKUPŠTINOM U PRIŠTINI: "Vučić je

"MAMA PODRŽAVA MOJE SKAKANJE NA NENADOV..." Miljana

"BRŽE SE RAZVELA NEGO ŠTO SE UDALA" Nakon tuče sa sestrom Indi ne prestaje da šokira: Potpisala sam

KAKO DA PRIPREMITE KOSU ZA TOPLIJE VREME?

Anđela Veštica RASKINULA VERIDBU Momak je ostavio i

STRAŠAN ŠAMAR AMERIKANCIMA Orban: Treba nam evropski NATO, bez SAD!

Повремено разменимо поруке преко друштвених мрежа, јер су сви моји вршњаци по целом свету расути.

"ОЛУЈА" ГЛЕДАНИЈА ОД "АВАТАРА": Филм Милоша Радуновића о

КО ЈЕ СТЕВАН ИЗ "ОЛУЈЕ": Овај глумац је тумачио најтрагичнијег

ТРАГИЧНЕ СУДБЕ: Ко је у стварности дечак са трактора из филма

ШТА НЕДОСТАЈЕ ФИЛМУ "ОЛУЈА": Изостао је историјски

Пратите нас и путем иОС и андроид апликације Google Play App Store

ТАГОВИ Бенковац | Филм олуја | Петар Мишљен

ВАЖНА ВЕСТ ЗА ГРАЂАНЕ: Најновији модел стиже у Србију - ево о чему је реч

Тражите стан у близини школе, вртића и метро станице? Ову понуду не смете пропустити

БИОГРАФИЈА ГРАДОНАЧЕЛНИКА ПУЛЕ: Ко је Филип Зоричић, професор хрватског који забрањује "цајке"

ПРОЧИТАЈТЕ ВИШЕ

ДРАГОЦЕНИ ПОРОДИЧНИ ОДМОР НА МОРУ: Ово је идеално приморско место и хотел са којим нећете погрешити

КЕМЕР је одмаралиште у Турској, на свега 42 км удаљености јужно од Анталије и данас је важан туристички центар и летовалиште са бројним

СЛЕДЕЋИ ЈЕ БУРЕК! У Хрватској пљуште шале због забране "цајки"

НАКОН што је градоначелник Пуле, Филип Зоричић, забранио народњачки концерт у свом граду (коначна одлука суда се још чека), бројни Хрвати почели су на

ВАЖНА ВЕСТ ЗА ГРАЂАНЕ: Најновији модел стиже у Србију - ево о чему је реч

КОМПАНИЈА виво најавила је долазак свог најновијег флагсхип модела виво X90 Про у Европу.

У ГАРАЖИ ЗАТЕКАО АУТО ОБЛЕПЉЕН ПОРУКАМА: На свакој пише исто, речи су лепе, али људи ипак осуђују: "Мало је...

НА Инстаграм страници "serbialive_beograd" осванyо је занимљив снимак из једне гараже у Београду.

Ана и Швајни сазнали ПОЛ ДЕТЕТА: Ко се највише радује

НЕДАКАШЊА тенисерка Ана Ивановић недавно је на Инстаграму објавила да је поново трудна. Према писању Курира, прослављена тенисерка и њен супруг

ЈЕЛЕНИ ЗАМЕРИЛИ: Жена најбољег светског тенисера НЕ СМЕ овако да изгледа (ФОТО)

СТАЈЛИНГ Јелене Ђоковић не допада се свима.

КОМЕНТАРИ (0)

ОСТАВИ КОМЕНТАР

PREPORUKA ZA VAS

KVARTET POJAČANJA STIGAO U LETNJIKOVAC: Svi

LEKARI SE ZA NJEN ŽIVOT BORILI TRI DANA Sahranjena

by Aklamator

Ован

Узимате себи мало слободног времена, али се не организујете на прави начин. Пасивност би можда неком другом напунила батерије, али за вас то може бити извор велике тензије која, ако је не избаците из себе, прети да прерасте у агресију.

Хороскоп

Временска прогноза

Београд	6°C СЛАБА КИША
Нови Сад	7°C УМЕРЕНА КИША
Ниш	7°C СЛАБА КИША
Крагујевац	7°C СЛАБА КИША
Суботица	5°C СЛАБА КИША
Врање	9°C СЛАБА КИША

Остали градови

FULAM SVE BLIŽI TROFEJU: Mitrović režirao pobedu "kolibara" u FA kupu!

OPREZ! Novo upozorenje stručnjaka: Eritritol je veoma opasan po zdravlje! Razara srce i uzrokuje rak!

NE BOJI SE NIKOGA, PA NI NJEGA! Novakova URNEBESNA IZJAVA nakon plasmana u četvrfinale

PODNETA KRIVIČNA PRIJAVA Kod muškarca u Irigu pronađeno oružje

"MOŽE LI MILAN MARIĆ DA IDE NA EVROVIZIJU?" Društvene mreže se usijale zbog Milana Marića, glumac ostavio bez

U SAKSIJI GAJI MILIONE Dejan pokrenuo unosan biznis, zainteresovan i Istok i Zapad

"POSTOJE SAMO DVA TIPA ŽENA" Ljuba Perućica definisao nežniji pol, pa otkrio u koju grupu spada njegova životna saputnica

"SKUPLJALI SMO SE PO HODNICIMA" Čegi i braća Bluz IMAJU TREMU na "Beoviziji" - zatvorili takmičarski deo uz

"DA SAM NA NJEMU BILA BIH JOŠ SREĆNIJA" Miljana Kulić šokirala priznanjem, otkrila šta oseća prema Zoli, pa

ZLOSLUTNI POČETAK MARTA Počeli su "zajmljeni dani", a njih prati i jedno jezivo verovanje

(VIDEO) "MORAM DA PRIZNAM DA JE BILO PUNO KRIZA" Danijela Dimitrovska o prelomnim momentima u životu: "Materijalni

(FOTO) Ana Korać objavila PRVU FOTOGRAFIJU SINA Iskrala se usred noći iz porodilišta: Ovo su detalji

by Aklamator

Više sa weba

Profesor Momčilo Matić pronašao je način da izleči dijabetes jednom zauvek za dve nedelje.

Vojska Srbije dobija "Alasa", pogledajte i uverite se i sami koliko je ova raketa moćna (VIDEO)

ZAMONAŠIO SE DA BI IZBEGAO ZATVOR, a nakon napuštanja manastira pronađen PREDOZIRAN U HOTELSKOJ SOBI! "Naši roditelji nisu dočekali da saznaju ko im je ubio ćerku..."

UŽAS NA SEVERU SRBIJE: Izbio požar u prihvatnom centru (FOTO)

SUZAVCI LETE ATINOM: Hiljade ljudi izašlo na ulice zbog SUDARA VOZOVA - bes bukti, grad u plamenu (FOTO/VIDEO)

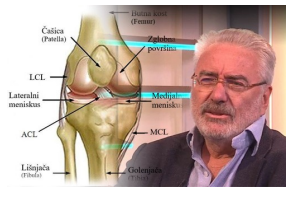

Bol u zglobovima se može i treba lečiti!

Sa ovom metodom sam smršala 15kg za MESEC DANA BEZ DIJETE! Samo sam ovo radila ujutru

OBJAVLJEN RAZGOVAR MAŠINOVOĐE U GRČKOJ: Zabeležen trenutak kada je dao dozvolu "vozu smrti"

Prostatitis će nestati za 2 nedelje! Kućna metoda, zapišite ovaj recept!

Lečenje proširenih vena skupim lekovima: Flebolozi 12 godina varali pacijente po celoj zemlji!

PRIČA KOJA LEDI KRV U ŽILAMA: Mladić zahvaljujući sopstvenoj grešci preživeo stravičan sudar vozova u Grčkoj (VIDEO)

NEZAPAMĆENA TRAGEDIJA ODNELA ŽIVOTE: Anastasija i njene rođake nađene mrtve nakon nesreće u Grčkoj - roditelji potvrdili tužne vesti

НАЈНОВИЈЕ ИЗ РУБРИКЕ

ДРАГОЦЕНИ ПОРОДИЧНИ ОДМОР НА МОРУ: Ово је идеално приморско место и хотел са којим нећете погрешити

КЕМЕР је одмаралиште у Турској, на свега 42 км удаљености јужно од Анталије и данас је важан туристички центар и летовалиште са бројним

ПОТРАГА ЗА ДОКУМЕНТИМА НДХ ПО ПРИВАТНИМ АРХИВАМА: Историчари потврђују да проусташке организације…

ДА проусташке организације све више купују и уништавају историјске списе из Другог светског рата, који сведоче о монструозним злочинама у НДХ, а о

ЧЕКАМО ПРОЛЕЋЕ, А СТИЋИ ЋЕ НАМ СНЕГ: Метеоролог најавио промене у марту - Зима још увек није готова

ИАКО је март месец у којем дочекујемо пролеће, према прогнози метеоролога Марка Чубрила, очекује нас снег и у нижим и у вишим пределима, па ће "баба

НИКОЛИ РЕКЛИ ДА НЕ МОЖЕ ДА ИМА ДЕЦУ - ДЕСИЛО СЕ ЧУДО: Донели ми освећену палму Светог Саве из…

НИКОЛА Јовић је прави пример да се у животу треба борити - њему у жељи за родитељством на пут није стао ни тумор, ни хемиотерапије, ни сазнање да

УСВОЈЕНА НОВА УРЕДБА О СУБВЕНЦИЈИ ЗА КУПОВИНУ ПРВОГ СТАНА: Новац ће добити и маме које су одбијене због…

НОВА дорађена Уредба о субвенционисању мама за куповину првог стана по основу рођења детета је усвојена.

ПОЛИТИКА

ИНТЕРЕСАНТНО: На протесту и Американци (ФОТО)

СВЕ О АКТУЕЛНИМ ТЕМАМА: Председник Српске листе се састао са...

СКУПШТИНА СРБИЈЕ: Оснива се форум за енергетику

ВАЖАН СУСРЕТ: Вучић сутра са амбасадорком Уједињеног...

ВУЧИЋ СУТРА СА ХИЛОМ: Састанак заказан за девет часова

ТЕНИС

УЖИВО, ЂОКОВИЋ - ХУРКАЧ: Новак против Пољака који

ЗВЕРЕВ ПРВИ ПОЛУФИНАЛИСТА АТП ДУБАИЈА: Немац послао Сонега кући

МОРАЋЕТЕ МНОГО БОЉЕ ДА БИ СТЕ ДОБИЛИ ЂОКОВИЋА: "Долази нова...

ЂОКОВИЋ НИКАДА ЈАЧЕ УДАРИО НА АТП: Србин открио шта му смета и шта...

ХУРКАЧ ЗАПРЕТИО ЂОКОВИЋУ: Постајем бољи и јачи, а и пре је било неизвесно

ФУДБАЛ

И РОНАЛДО У ЧУДУ: Јапанац за два минута заради колико он за

СИН КРЕНУО ОЧЕВИМ СТОПАМА: Роналдињов "мали" потписао за...

ДРАМА У АРГЕНТИНИ: Мафија прети Месију, испаљено 14 метака

"ЈЕСМО ФАВОРИТИ, АЛИ СЕ ПОТЕНЦИРА ПРЕВИШЕ" Милојевић јасан пред дерби

"НАСТАВИЋЕ СЕ...": Да ли је ФСС загонетном објавом најавио Стефана...

Ауторска права © Компанија Новости, 2002. Сва права су задржана.